

Veranstaltungstitel : Analysis 2
 im Wintersemester 2010/2011
 Dozent : Prof. Dr. Thomas Bauer
 Umfrageteilnehme: 98
 Tutoren : 11
 bearbeitet von : Sebastian Hensel, Verena Horn

Die Berechnung der Mittelwerte und Standardabweichungen bei den Fragen 1 bis 18 geschieht mittels folgender Bewertungsgrundlage:

stimmt nicht : 1
 stimmt eher nicht : 2
 stimmt eher : 3
 stimmt : 4

Die Antworten „weiss nicht“ werden hierbei nicht berücksichtigt.

1. Die Vorlesung verläuft nach einer klaren Gliederung.

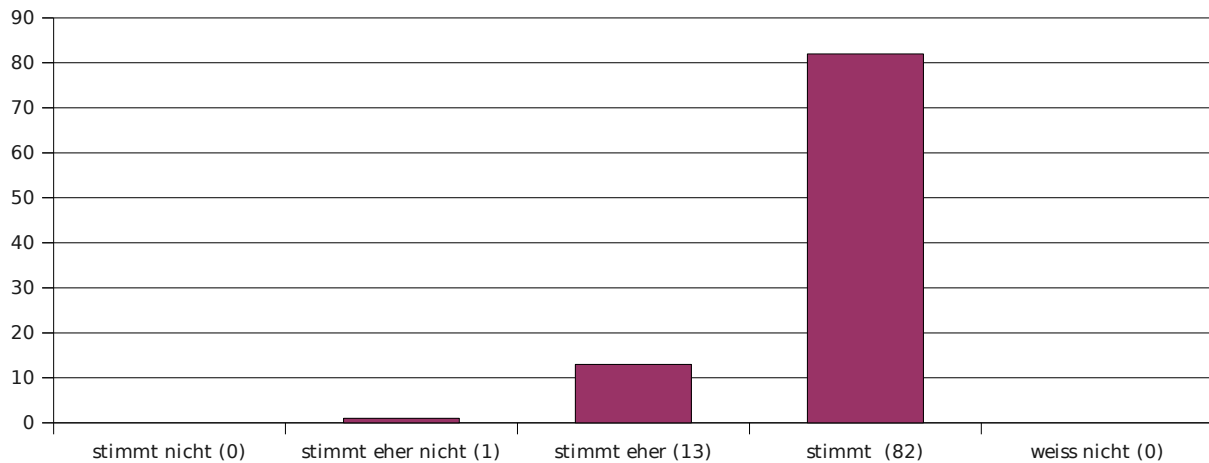

Mittelwert : 3,84 Standardabweichung : 0,39

2. Dem Dozenten scheint der Lernerfolg der Studenten wichtig zu sein.

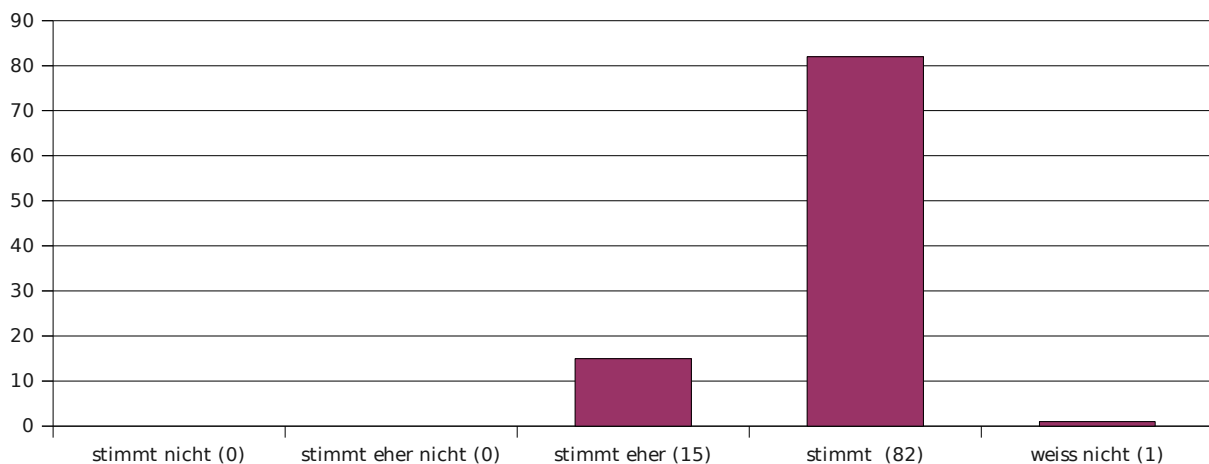

Mittelwert : 3,85 Standardabweichung : 0,36

3. Der Dozent gestaltet die Vorlesung interessant und ansprechend.

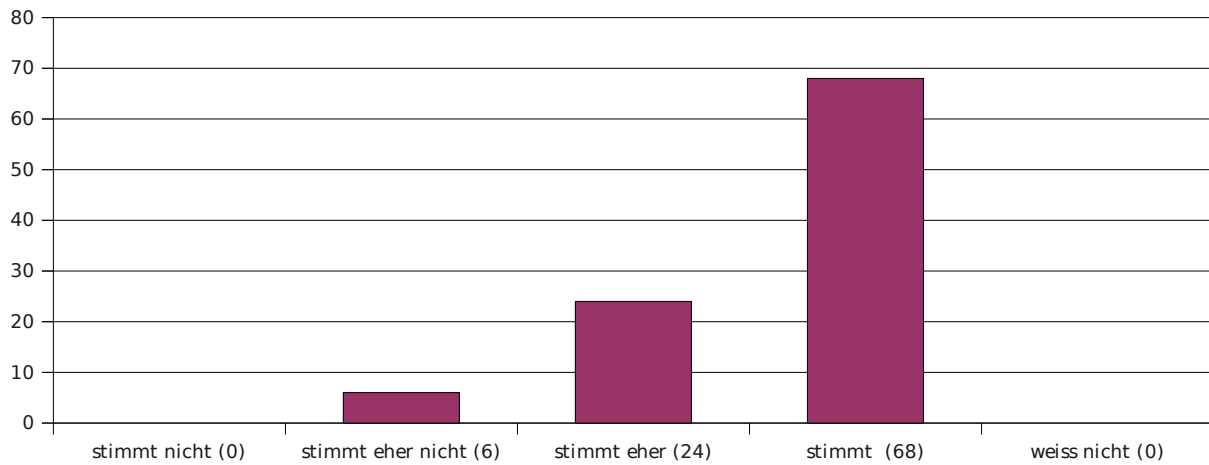

Mittelwert : 3,63 Standardabweichung : 0,6

4. Der Dozent kommt selten vom Thema ab.

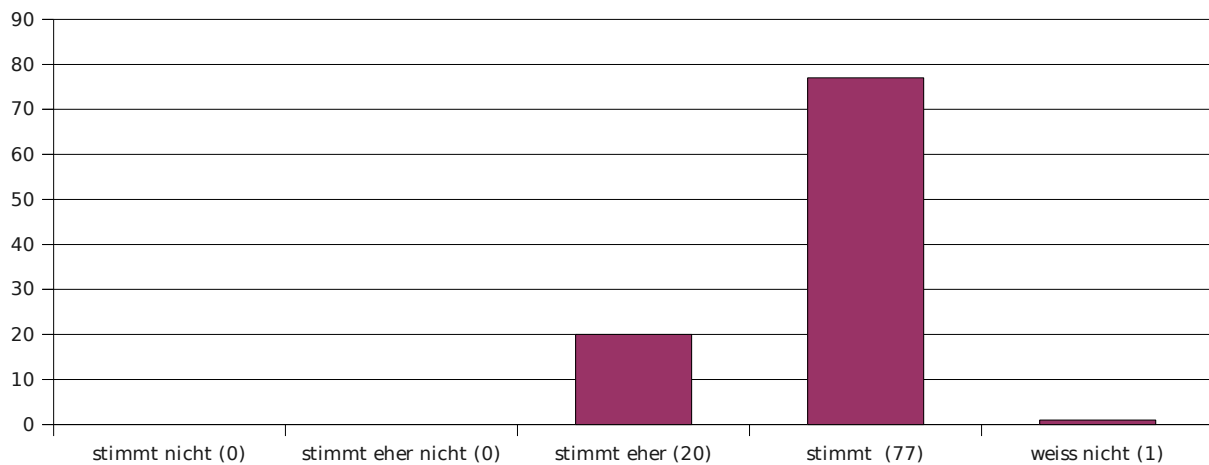

Mittelwert : 3,79 Standardabweichung : 0,4

5. Der Dozent verhält sich den Studenten gegenüber freundlich und respektvoll.

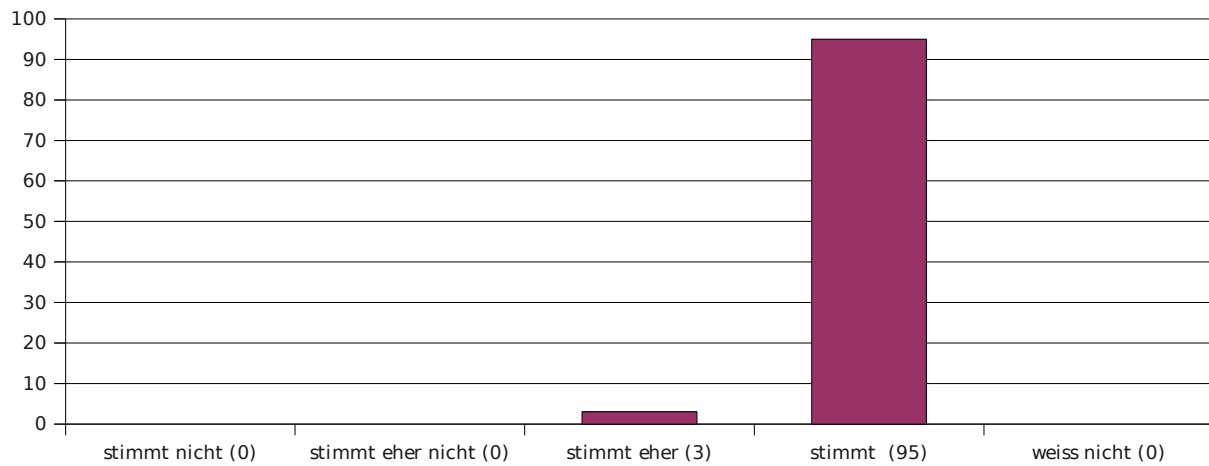

Mittelwert : 3,97 Standardabweichung : 0,17

6. Der Dozent verdeutlicht inhaltliche Zusammenhänge.

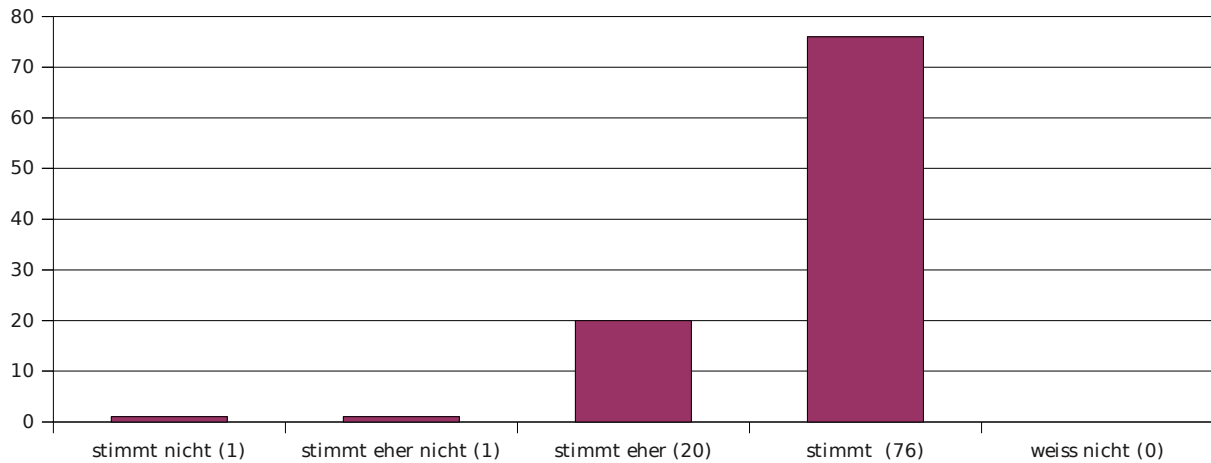

Mittelwert : 3,74 Standardabweichung : 0,52

7. Der Dozent drückt sich klar und verständlich aus.

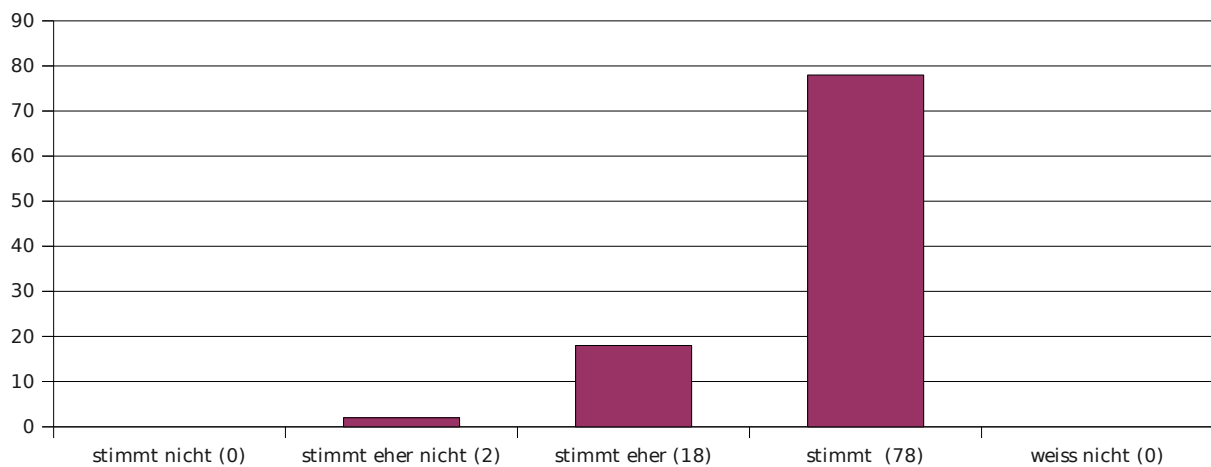

Mittelwert : 3,78 Standardabweichung : 0,46

8. Das Tafelbild / die Folien sind strukturiert und lesbar.

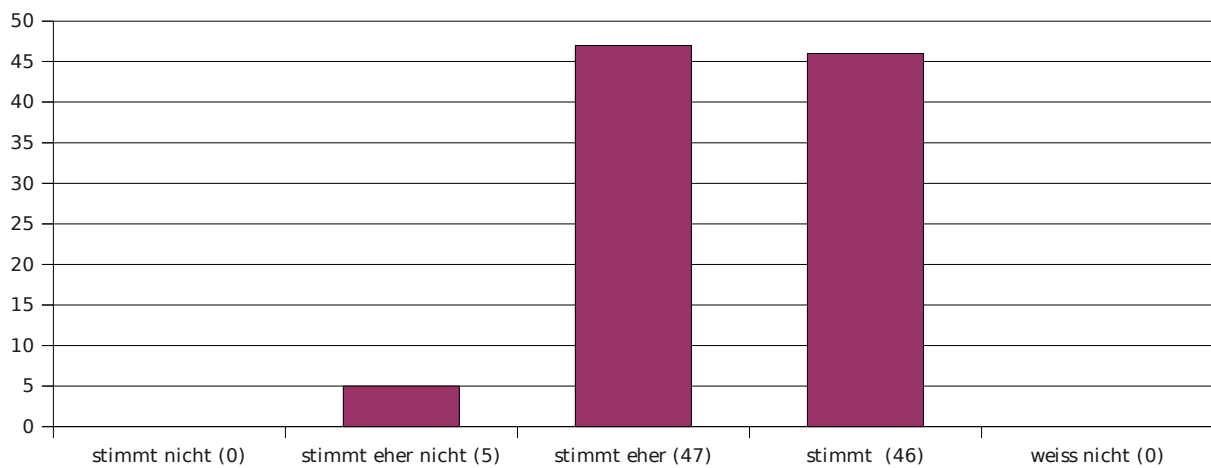

Mittelwert : 3,42 Standardabweichung : 0,59

9. Der Dozent geht auf Fragen & Anregungen der Studenten ein.

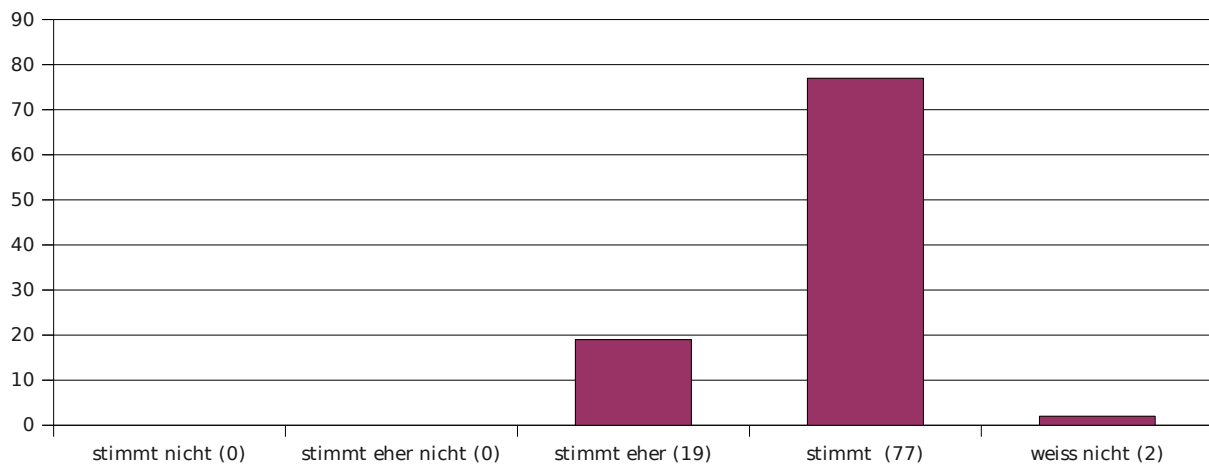

Mittelwert : 3,8 Standardabweichung : 0,4

10. Der Dozent motiviert seinen Vortrag durch Beispiele.

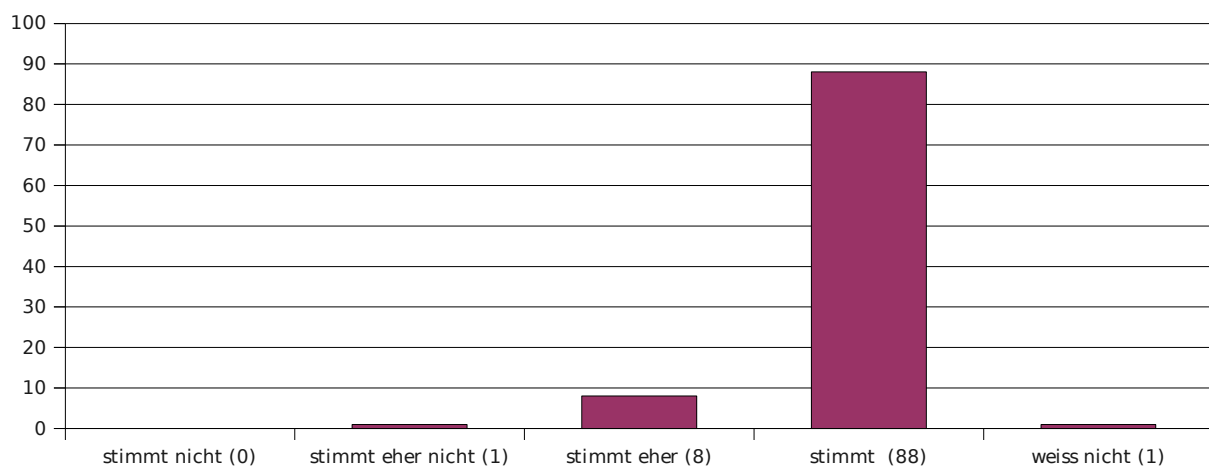

Mittelwert : 3,9 Standardabweichung : 0,34

11. Hilfsmittel zur Unterstützung des Lernens (z.B. Skript / Folien / Literatur) sind am Fachbereich / in der Veranstaltung ausreichend & in guter Qualität vorhanden.

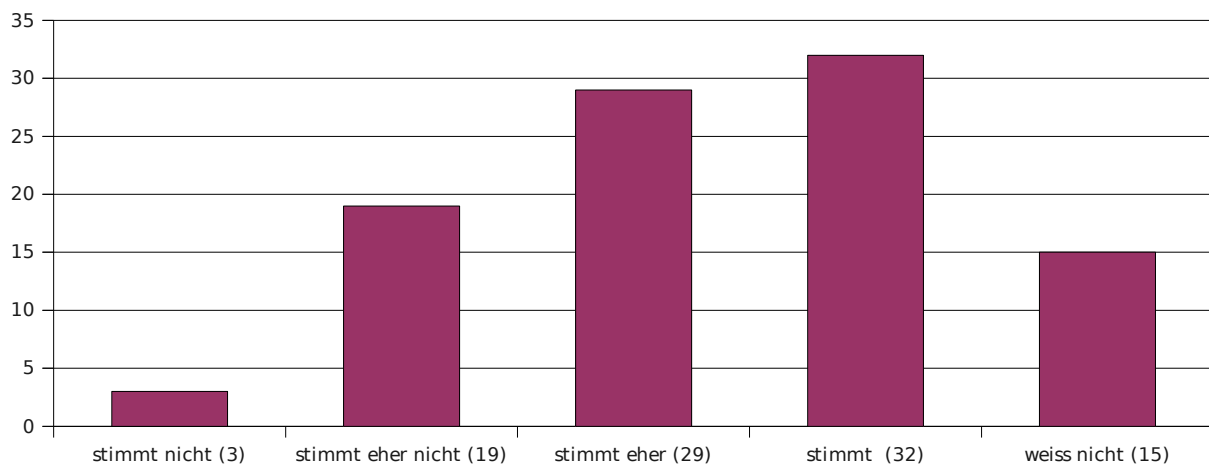

Mittelwert : 3,08 Standardabweichung : 0,87

12. Die Veranstaltung entspricht deinen Erwartungen.

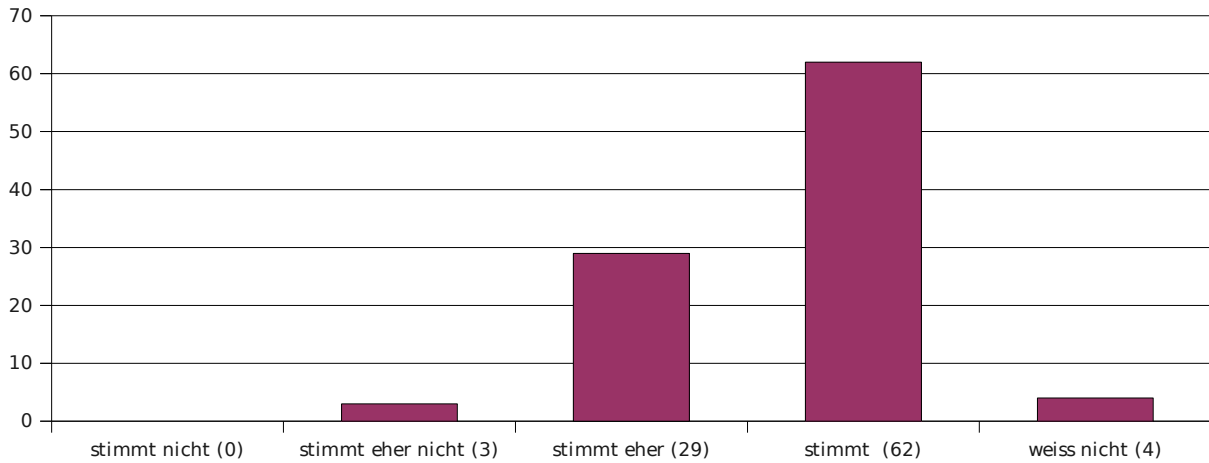

Mittelwert : 3,63 Standardabweichung : 0,55

13. Das Tutorium trägt zum Verständnis des Stoffes bei.

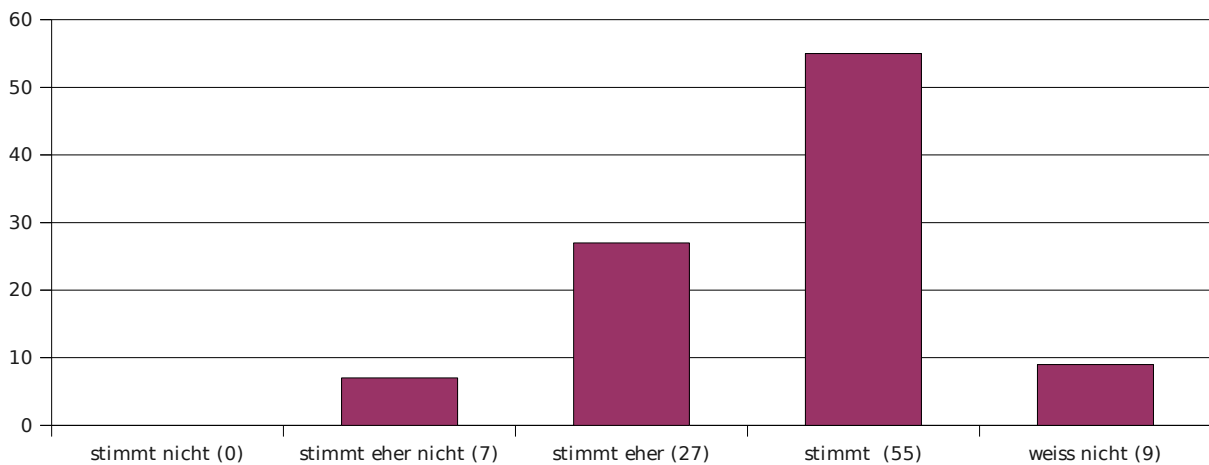

Mittelwert : 3,54 Standardabweichung : 0,64

14. Der Tutor kann Zusammenhänge gut erklären.

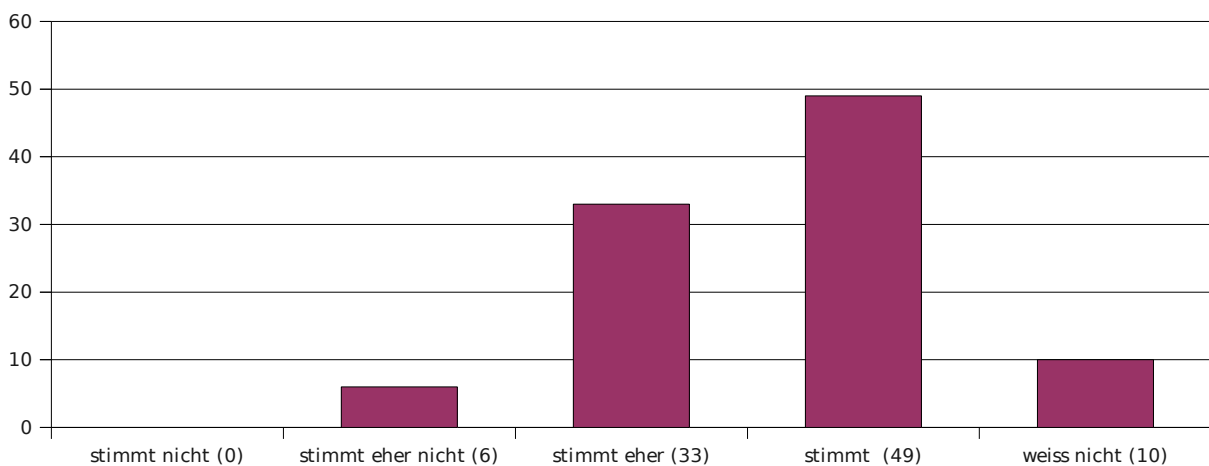

Mittelwert : 3,49 Standardabweichung : 0,62

15. Der Tutor geht auf Fragen & Anregungen der Studenten ein.

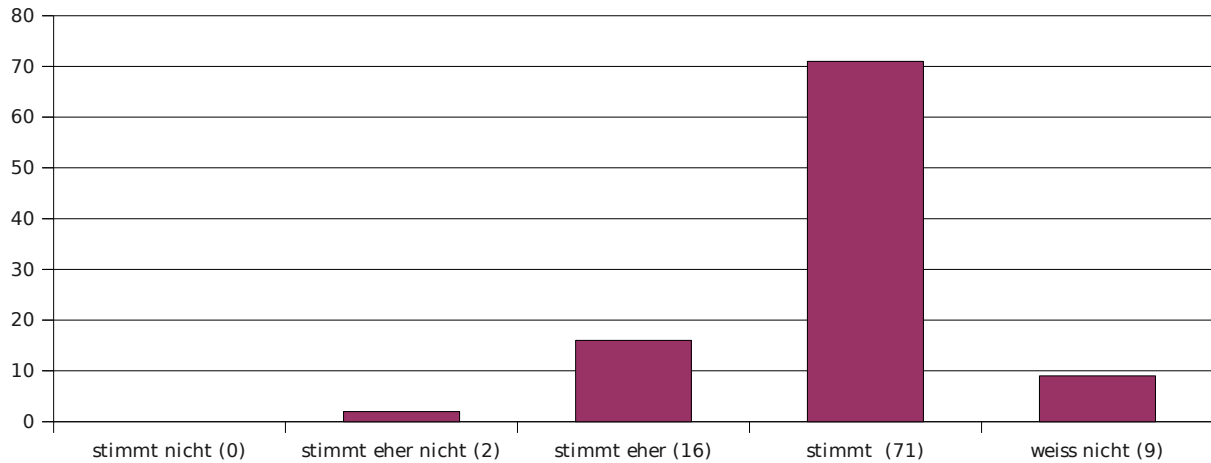

Mittelwert : 3,78 Standardabweichung : 0,47

16. Der Tutor korrigiert die Zettel verständlich & nachvollziehbar.

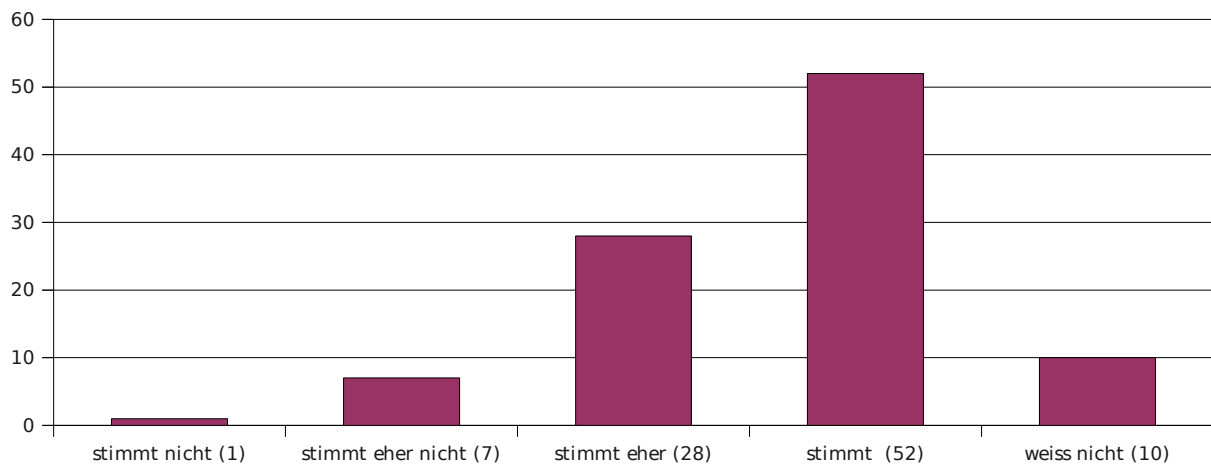

Mittelwert : 3,49 Standardabweichung : 0,69

17. Der Tutor korrigiert die Zettel fair.

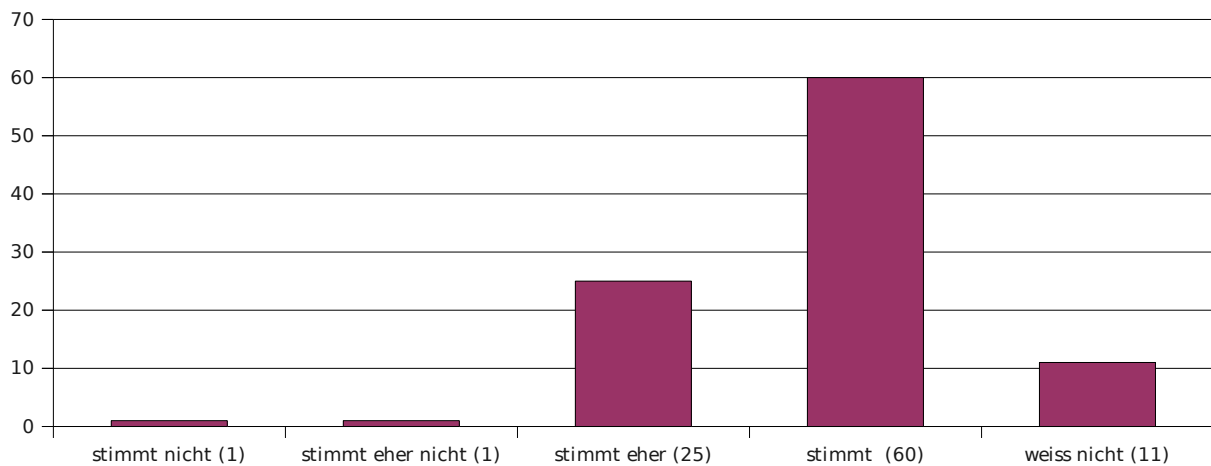

Mittelwert : 3,66 Standardabweichung : 0,56

18. Der Tutor verhält sich den Studenten gegenüber freundlich und respektvoll.

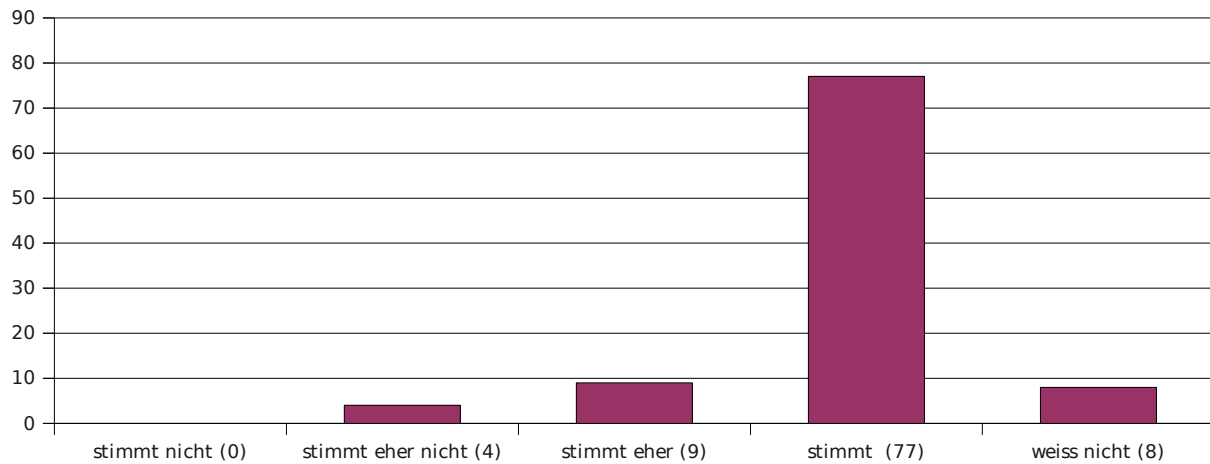

Mittelwert : 3,81 Standardabweichung : 0,49

Die Berechnung der Mittelwerte und Standardabweichungen bei den Fragen 19 bis 23 geschieht mittels folgender Bewertungsgrundlage:

- viel zu niedrig : 1
- etwas zu niedrig : 2
- genau richtig : 3
- etwas zu hoch : 4
- viel zu hoch : 5

Die Antworten „weiss nicht“ werden hierbei nicht berücksichtigt.

19. Der Schwierigkeitsgrad der Veranstaltung ist ...

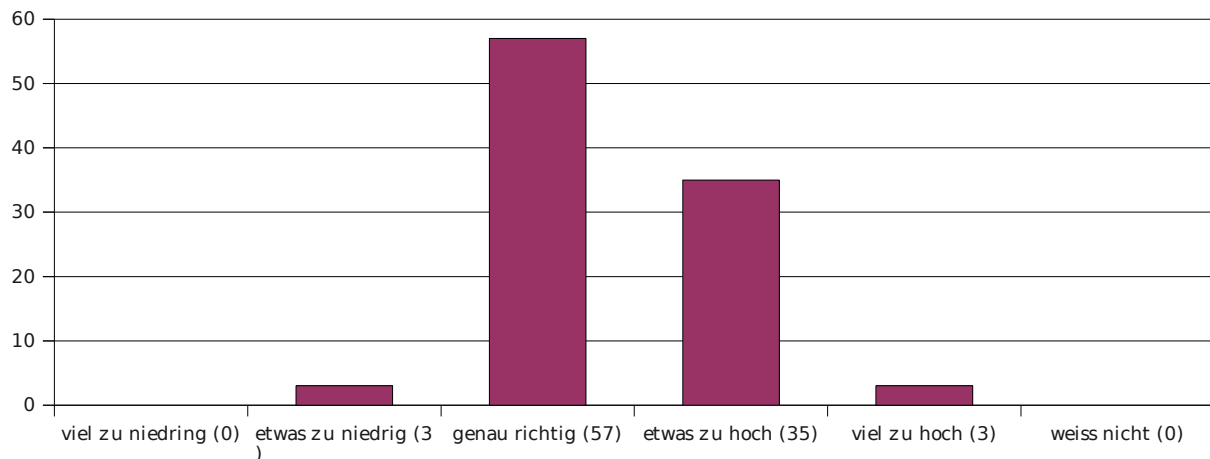

Mittelwert : 3,39 Standardabweichung : 0,6

20. Der Stoffumfang der Veranstaltung ist ...

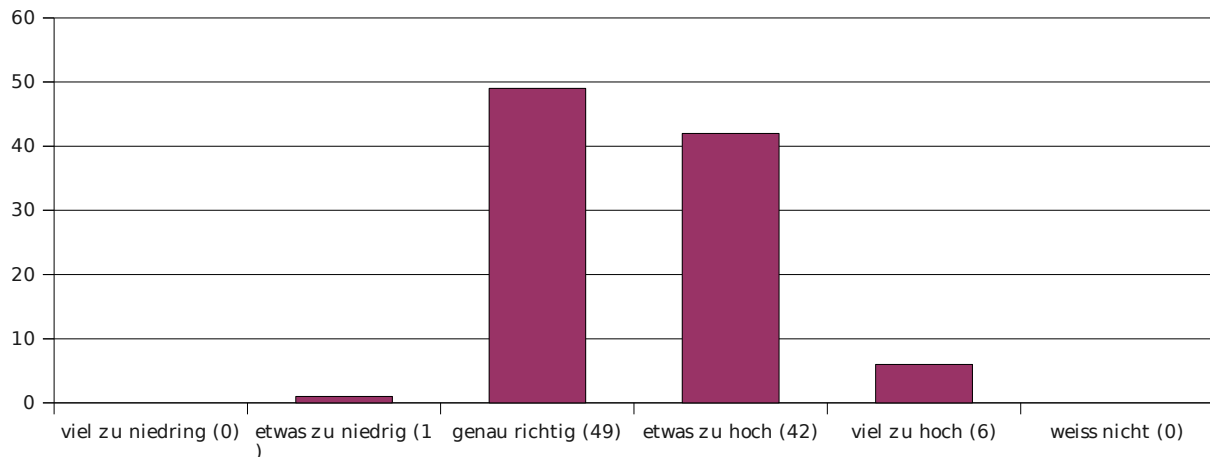

Mittelwert : 3,54 Standardabweichung : 0,63

21. Das Tempo der Veranstaltung ist ...

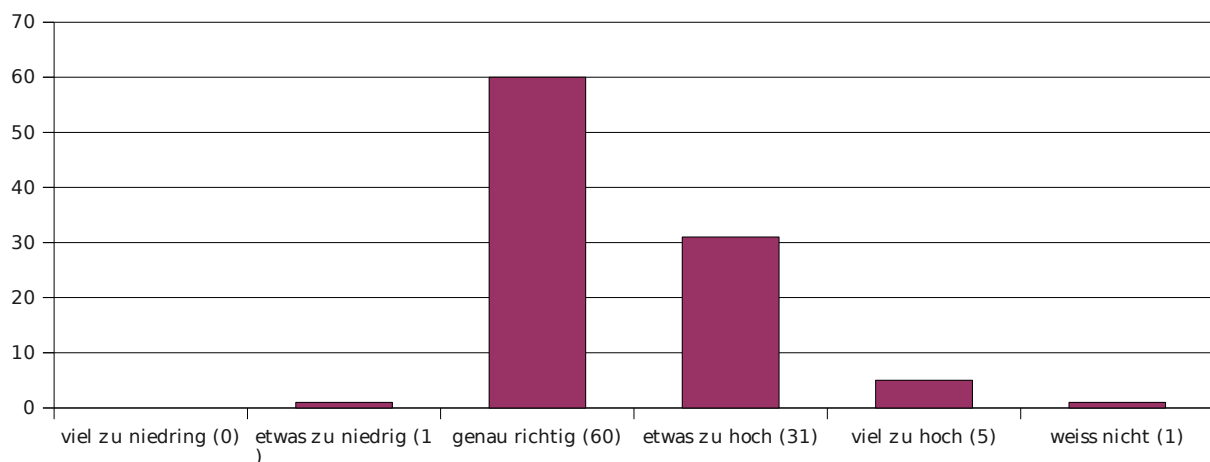

Mittelwert : 3,41 Standardabweichung : 0,61

22. (Falls es Übungsaufgaben gibt) Der Schwierigkeitsgrad der Übungsaufgaben ist ...

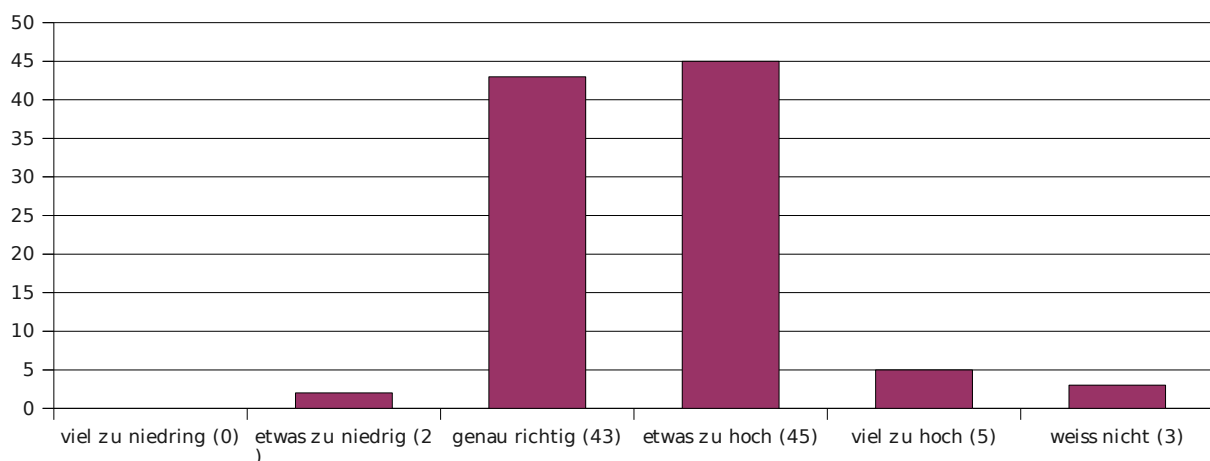

Mittelwert : 3,56 Standardabweichung : 0,63

23. (Falls es Übungsaufgaben gibt) Der Umfang der Zettel ist ...

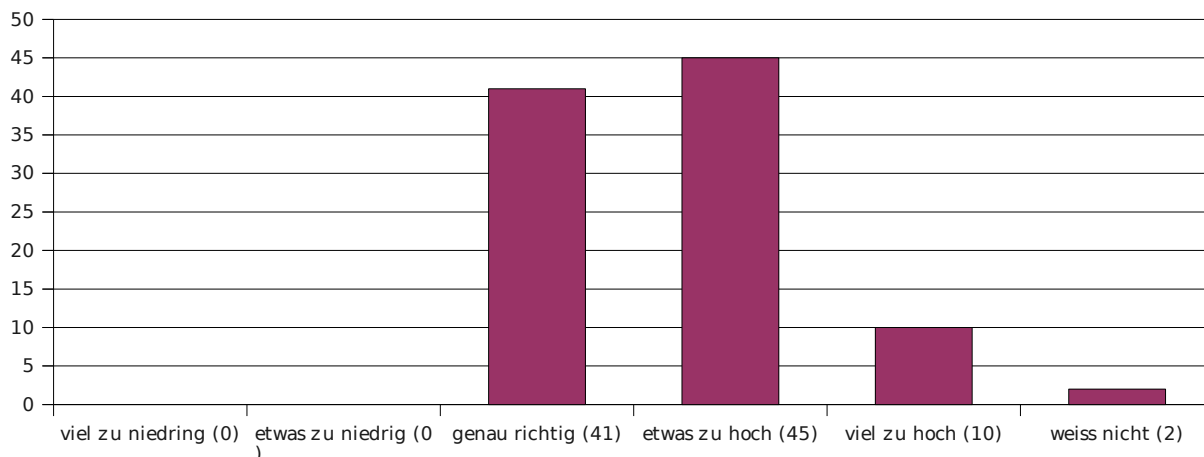

Mittelwert : 3,68 Standardabweichung : 0,65

Die Berechnung des Mittelwerts und Standardabweichung der nächsten Frage geschieht mittels folgender Bewertungsgrundlage:

- sehr gering : 1
- gering : 2
- mittel : 3
- groß : 4
- sehr groß : 5

Die Antworten „weiss nicht“ werden hierbei nicht berücksichtigt.

24. Mein Interesse an dieser Veranstaltung ist ...

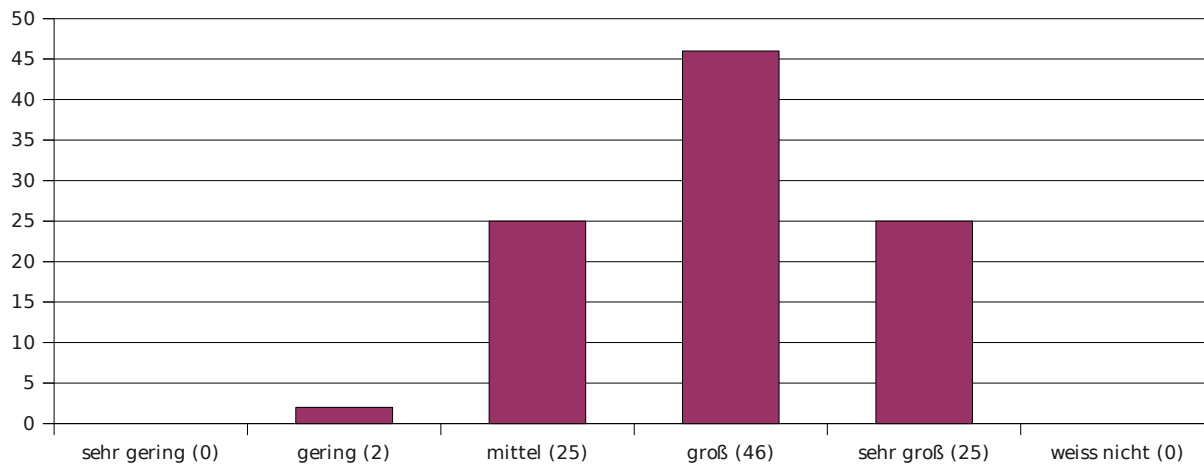

Mittelwert : 3,96 Standardabweichung : 0,77

Die Berechnung des Mittelwerts und Standardabweichung der nächsten Frage geschieht mittels folgender Bewertungsgrundlage:

sehr wenig : 1
wenig : 2
einiges : 3
viel : 4
sehr viel : 5

Die Antworten „weiss nicht“ werden hierbei nicht berücksichtigt.

25. Ich habe in der Veranstaltung gelernt ...

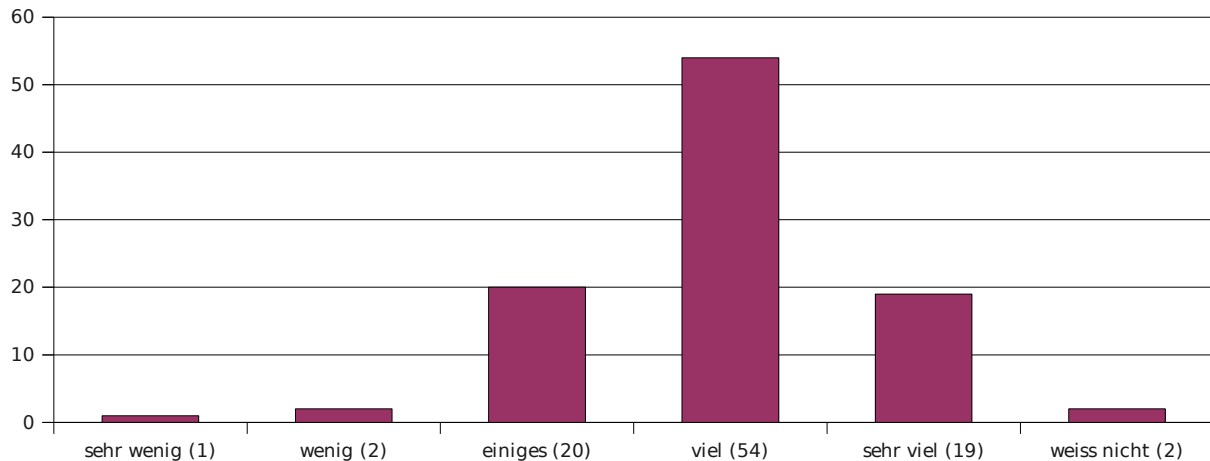

Mittelwert : 3,92 Standardabweichung : 0,76

Bei den folgenden drei Fragen werden Schulnoten verwendet.

(1="sehr gut", 2="gut", 3="befriedigend", 4="ausreichend", 5="mangelhaft", 6="ungenügend")

Die Antworten „weiss nicht“ werden bei der Berechnung des Mittelwerts und der Standardabweichung nicht berücksichtigt.

26. Welche Schulnote würdest Du dem Veranstaltungsleiter geben?

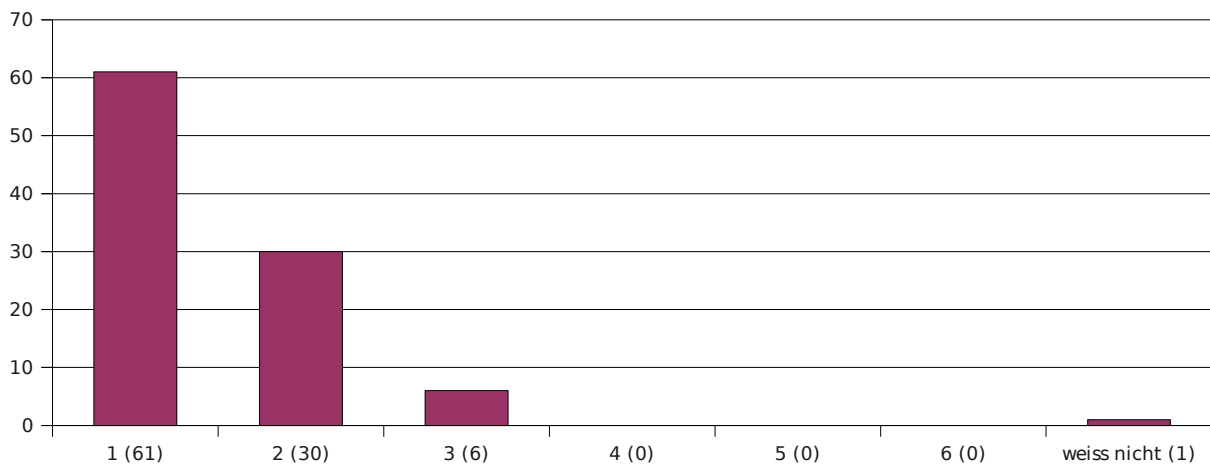

Mittelwert : 1,43 Standardabweichung : 0,61

27. Welche Schulnote würdest Du dem Tutor geben?

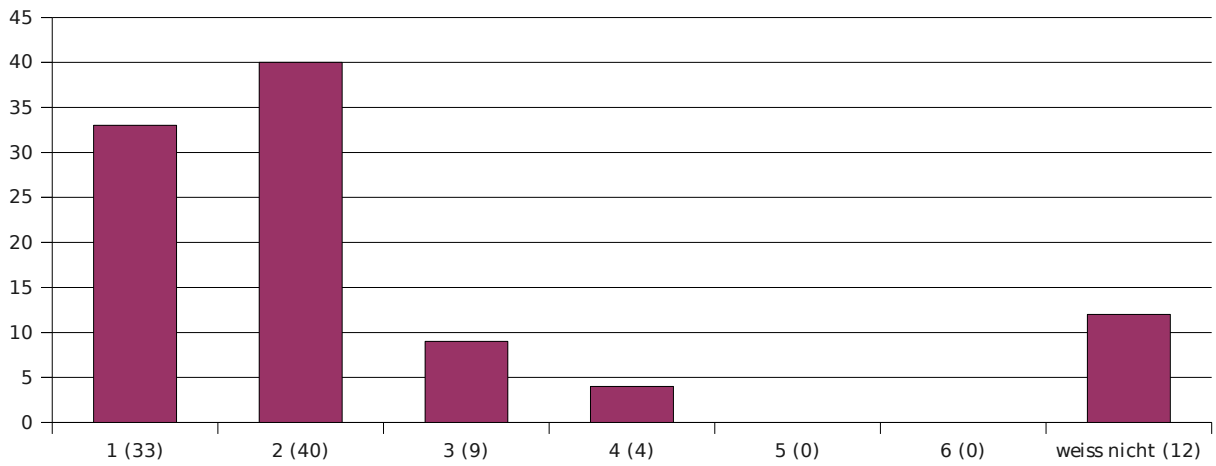

Mittelwert : 1,81 Standardabweichung : 0,8

28. Welche Schulnote würdest Du der Veranstaltung insgesamt geben?

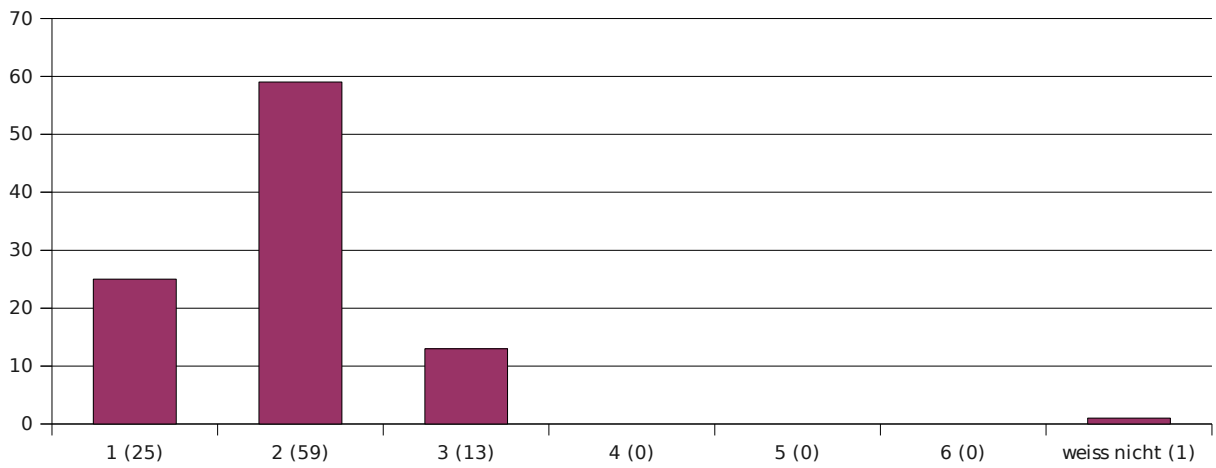

Mittelwert : 1,88 Standardabweichung : 0,61

Die Berechnung des Mittelwerts und Standardabweichung der nächsten Frage geschieht mittels folgender Bewertungsgrundlage:

bis zu einer Stunde : 0,5

1 bis 3 Stunden : 2

3 bis 6 Stunden : 4,5

6 bis 10 Stunden : 8

10 bis 20 Stunden : 15

mehr als 20 Stunde: 25

Die Antworten „weiss nicht“ werden hierbei nicht berücksichtigt.

29. Wie viele Stunden wendest Du im Durchschnitt pro Woche außerhalb der Veranstaltung für die Erarbeitung der Lerninhalte auf (inkl. Zettelrechnen)?

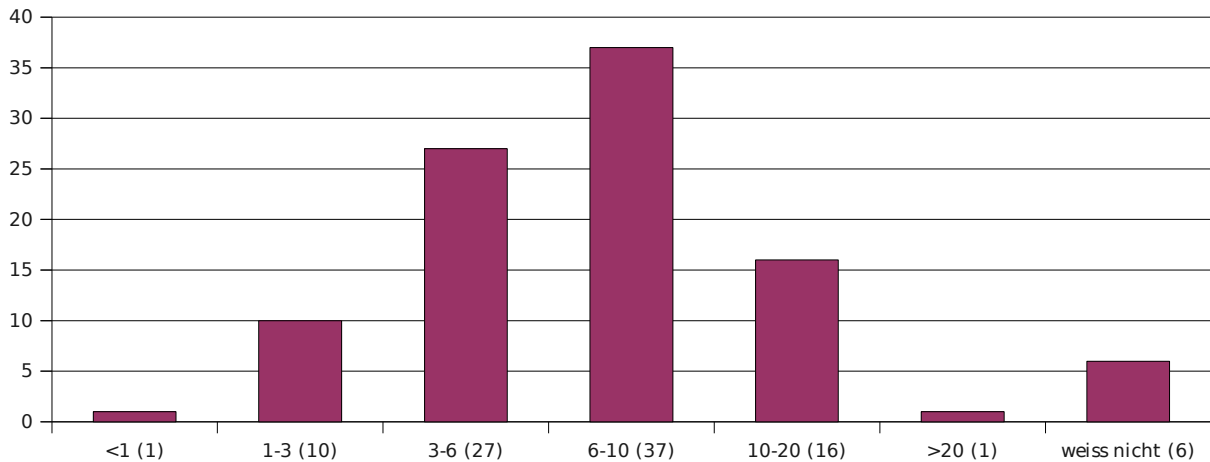

Mittelwert : 7,64

Standardabweichung : 4,1

Die letzten drei Fragen bieten keine sinnvolle Grundlage zur Ermittlung von Mittelwert und Standardabweichung.

Für die Beschriftung des folgenden Diagramms gilt:

- DI - „Diplom Informatik“
- BI - „Bachelor / Master Informatik“
- LI - „Lehramt Informatik“
- ED - „Ergänzungsstudiengang Datenverarbeitung“
- EI - „Ergänzungsstudiengang Informatik“
- DM - „Diplom Mathematik“
- BM - „Bachelor / Master Mathematik“
- LM - „Lehramt Mathematik“
- DW - „Diplom Wirtschaftsmathematik“
- BW - „Bachelor / Master Wirtschaftsmathematik“
- P - „Physik“
- C - „Chemie“
- B - „Biologie“
- Ph - „Pharmazie“
- HM - „Humanmedizin“
- AM - „andere Medizinstudiengänge“
- MN - „Magisterstudiengang mit Nebenfach“
- S - „sonstiges“

30. Was studierst Du im Hauptfach?

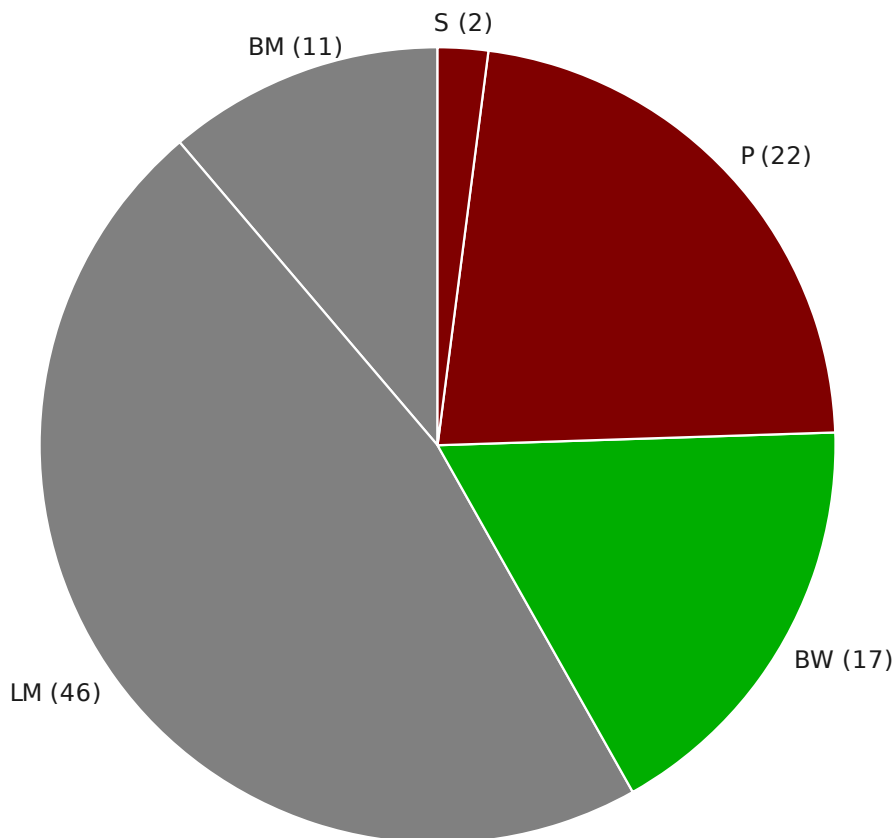

31. Was ist Deine Fachsemesterzahl im Hauptfach?

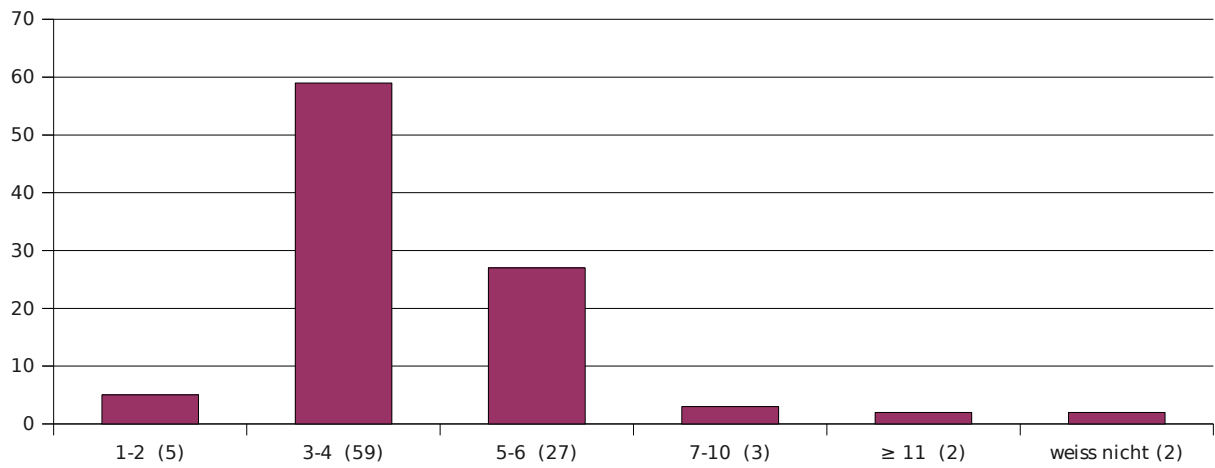

32. Dürfen wir zum Schluss noch nach Deinem Geschlecht fragen?

