

Veranstaltungstitel : Funktionentheorie 1  
im Sommersemester 09  
Dozent : Prof. Dr. Thomas Bauer

Umfrageteilnehme: 74  
Tutoren : 5  
bearbeitet von : Verena Horn

Die Berechnung der Mittelwerte und Standardabweichungen bei den Fragen 1 bis 18 geschieht mittels folgender Bewertungsgrundlage:

stimmt nicht : 1  
stimmt eher nicht : 2  
stimmt eher : 3  
stimmt : 4

Die Antworten „weiss nicht“ werden hierbei nicht berücksichtigt.

### 1. Die Vorlesung verläuft nach einer klaren Gliederung.

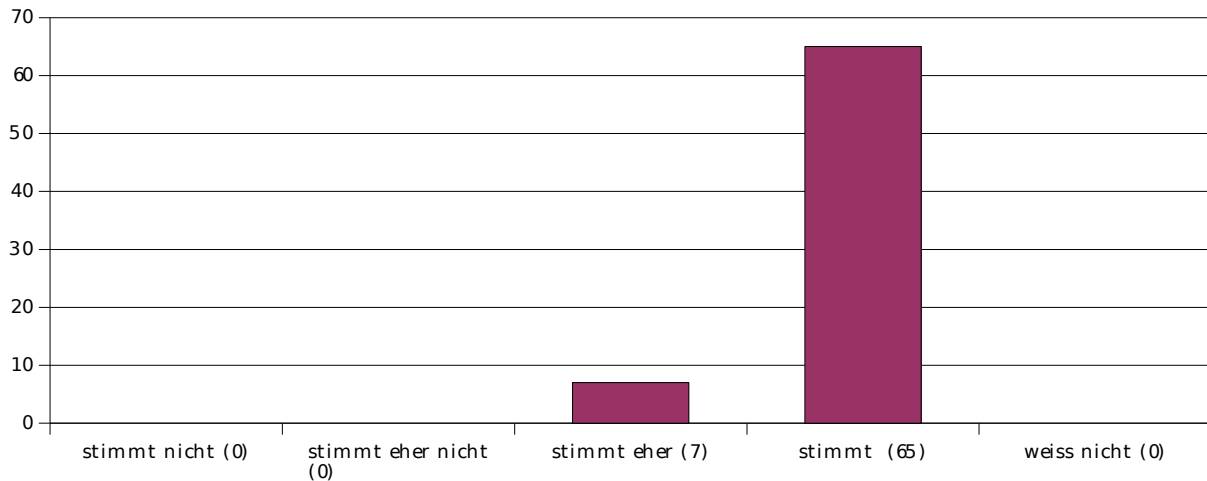

Mittelwert : 3.9      Standardabweichung : 0.3

### 2. Dem Dozenten scheint der Lernerfolg der Studenten wichtig zu sein.

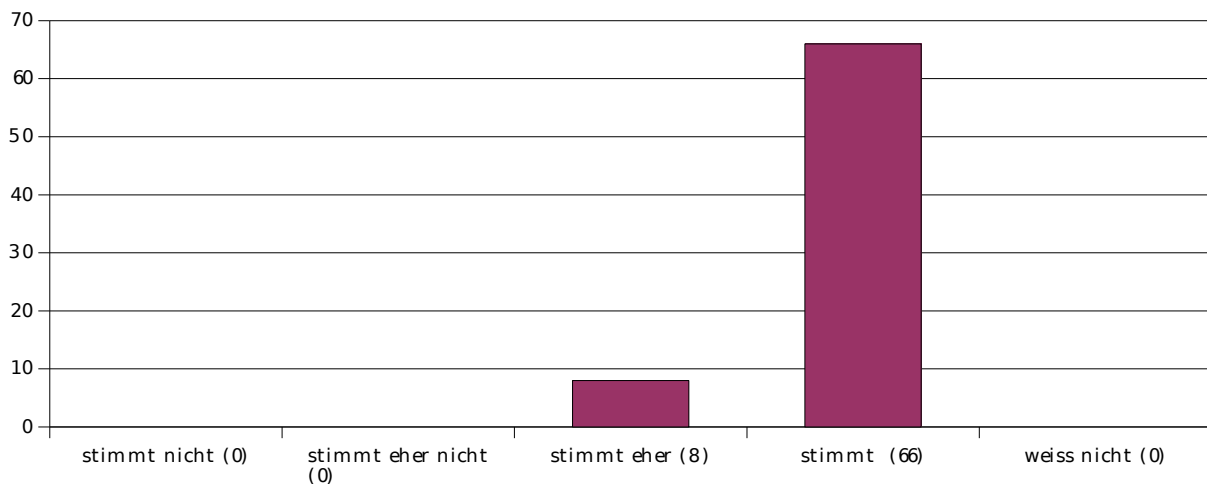

Mittelwert : 3.89      Standardabweichung : 0.31

### 3. Der Dozent gestaltet die Vorlesung interessant und ansprechend.

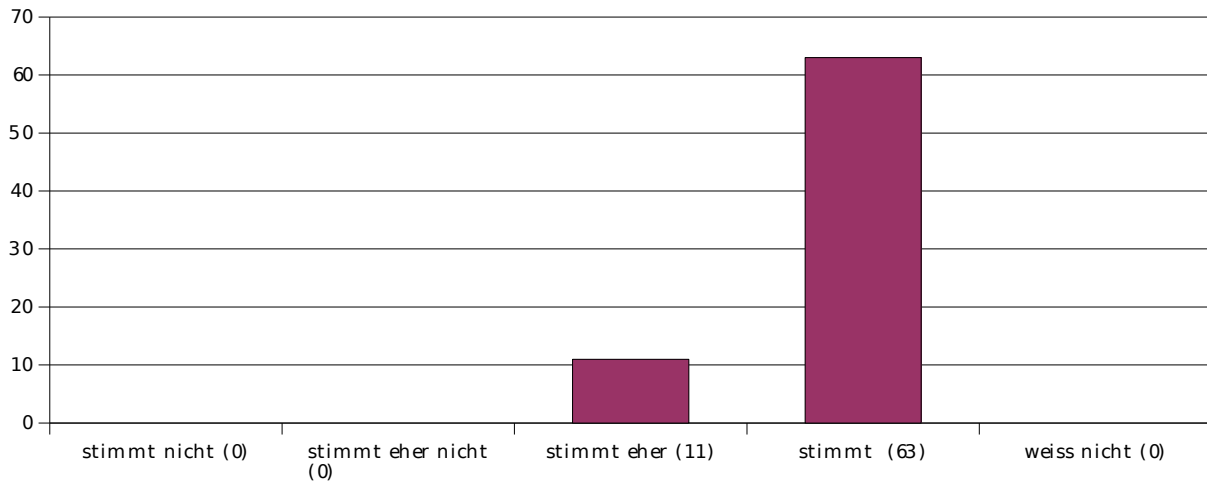

Mittelwert : 3.85      Standardabweichung : 0.36

### 4. Der Dozent kommt selten vom Thema ab.

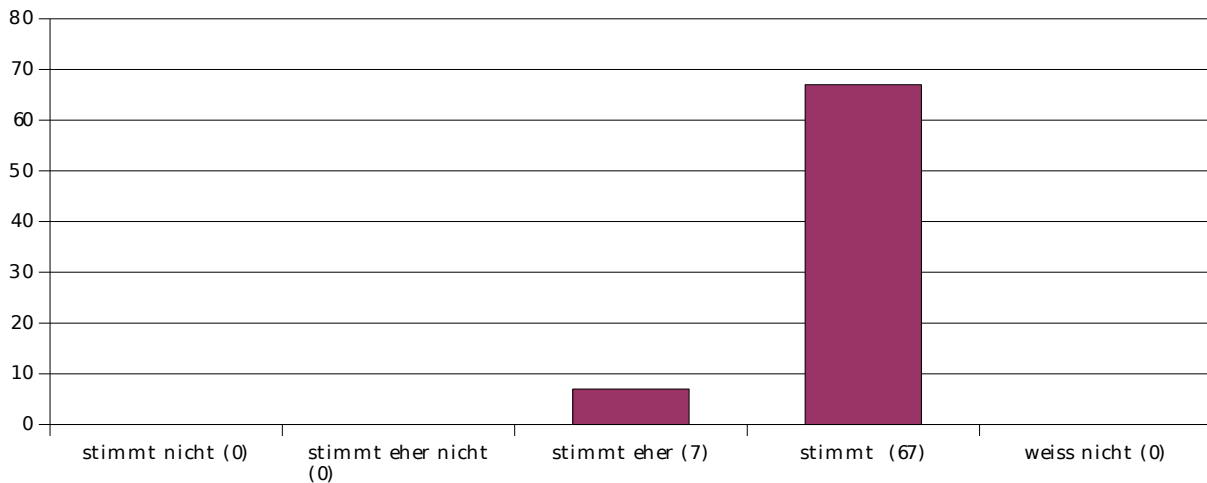

Mittelwert : 3.91      Standardabweichung : 0.29

### 5. Der Dozent verhält sich den Studenten gegenüber freundlich und respektvoll.

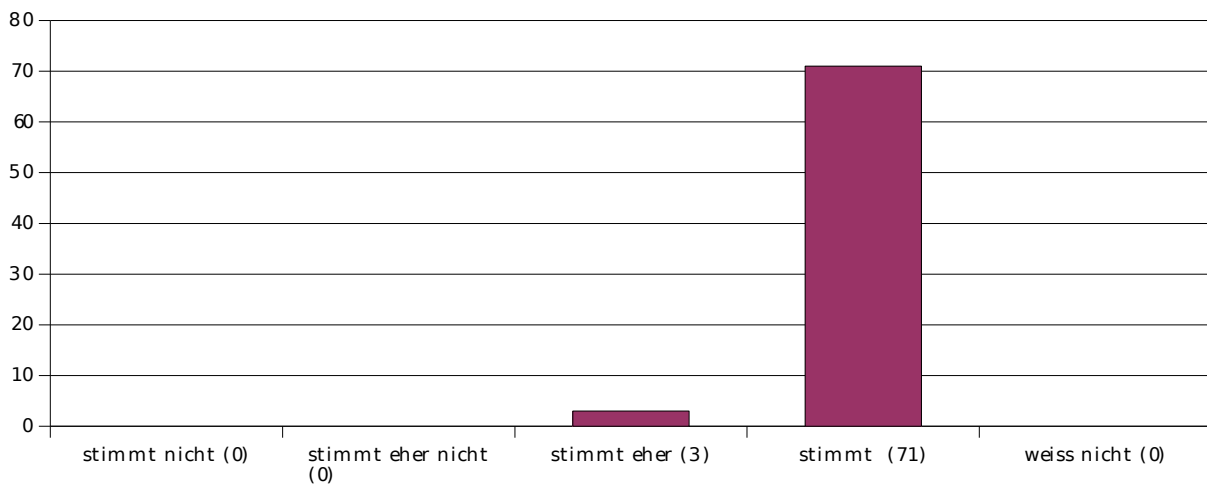

Mittelwert : 3.96      Standardabweichung : 0.2

### 6. Der Dozent verdeutlicht inhaltliche Zusammenhänge.

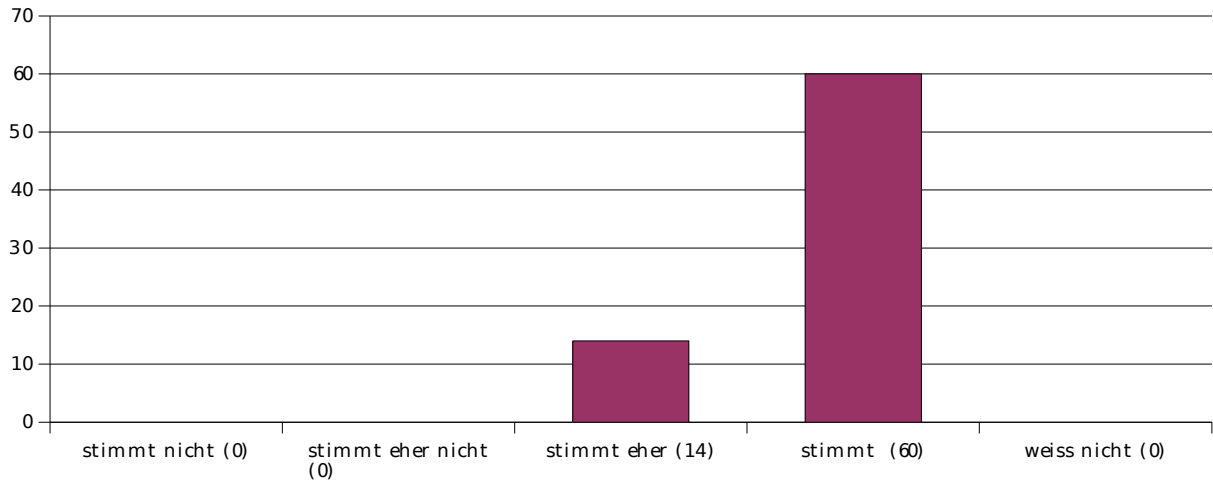

Mittelwert : 3.81      Standardabweichung : 0.39

### 7. Der Dozent drückt sich klar und verständlich aus.

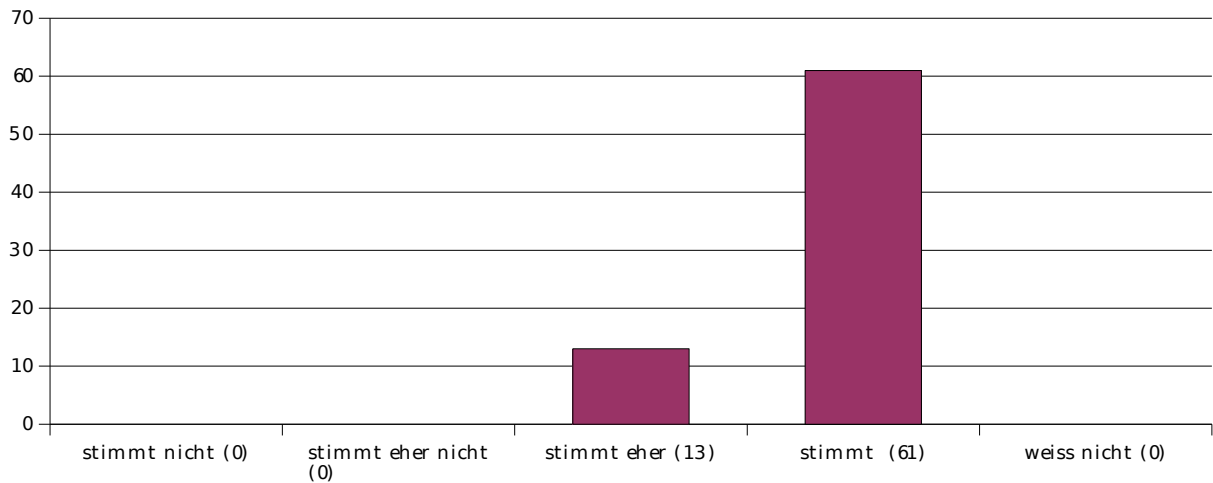

Mittelwert : 3.82      Standardabweichung : 0.38

### 8. Das Tafelbild / die Folien sind strukturiert und lesbar.

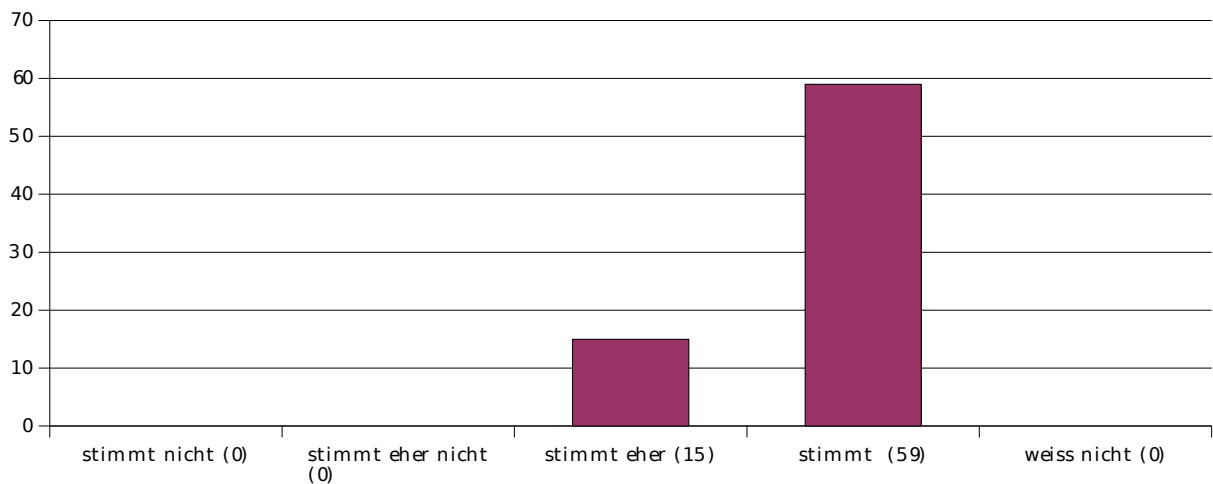

Mittelwert : 3.8      Standardabweichung : 0.4

**9. Der Dozent geht auf Fragen & Anregungen der Studenten ein.**

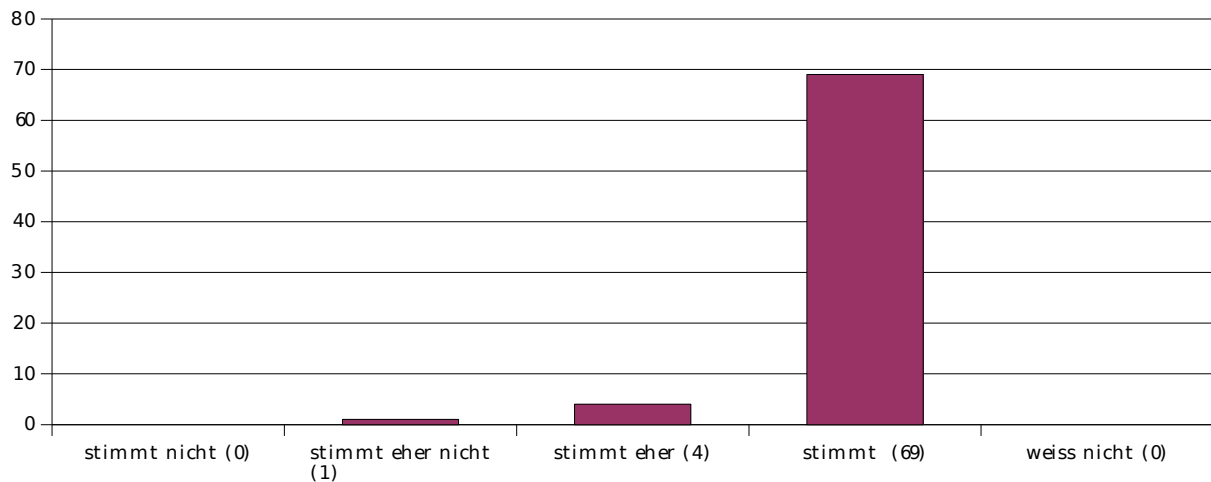

Mittelwert : 3.92      Standardabweichung : 0.32

**10. Der Dozent motiviert seinen Vortrag durch Beispiele.**

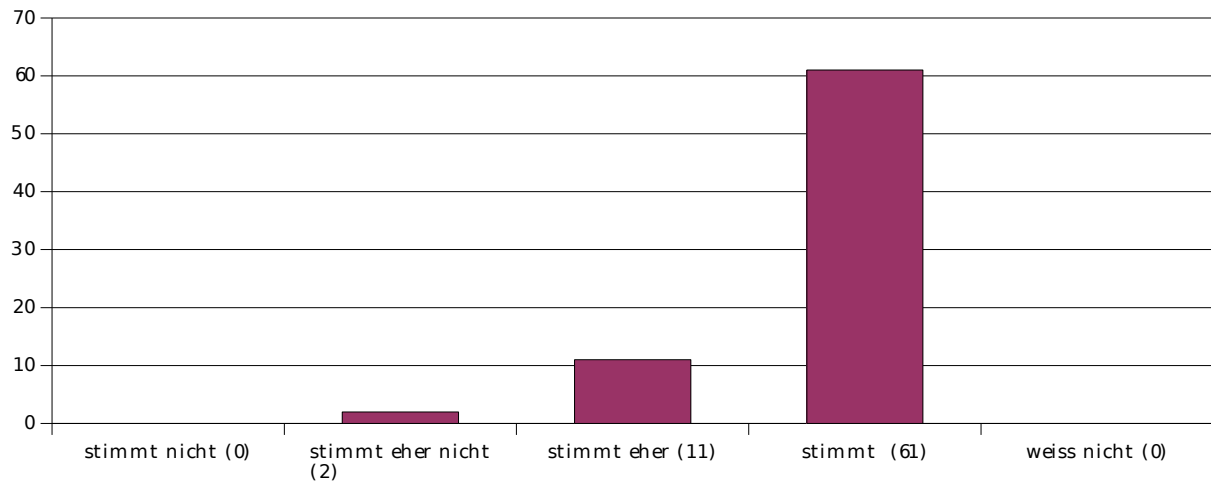

Mittelwert : 3.8      Standardabweichung : 0.46

**11. Hilfsmittel zur Unterstützung des Lernens (z.B. Skripte, Folien, Literatur) sind am Fachbereich / in der Veranstaltung ausreichend und in guter Qualität vorhanden.**

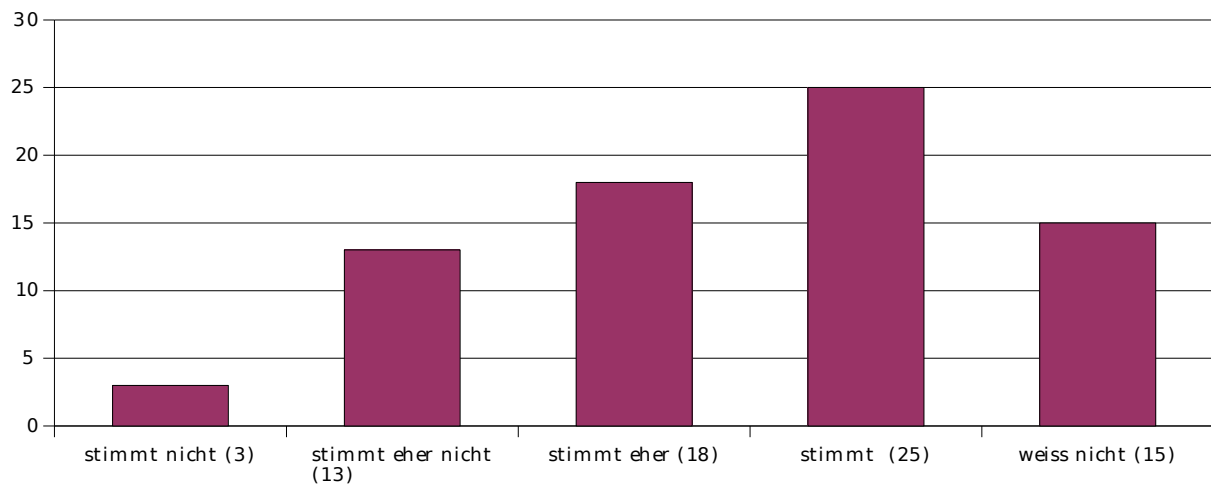

Mittelwert : 3.1      Standardabweichung : 0.91

### 12. Die Veranstaltung entspricht deinen Erwartungen.

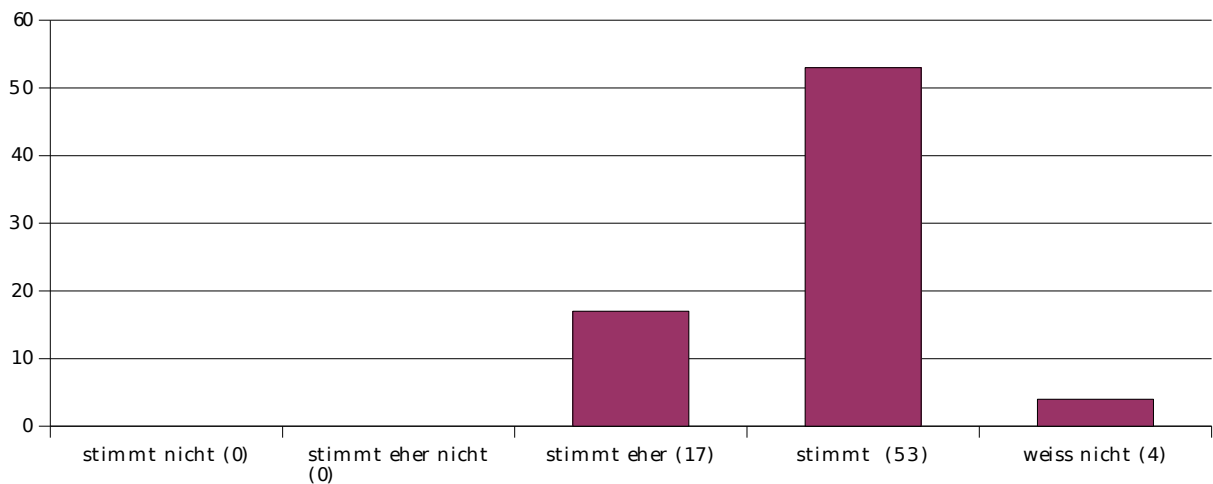

Mittelwert : 3.76      Standardabweichung : 0.43

### 13. Das Tutorium trägt zum Verständnis des Stoffes bei.

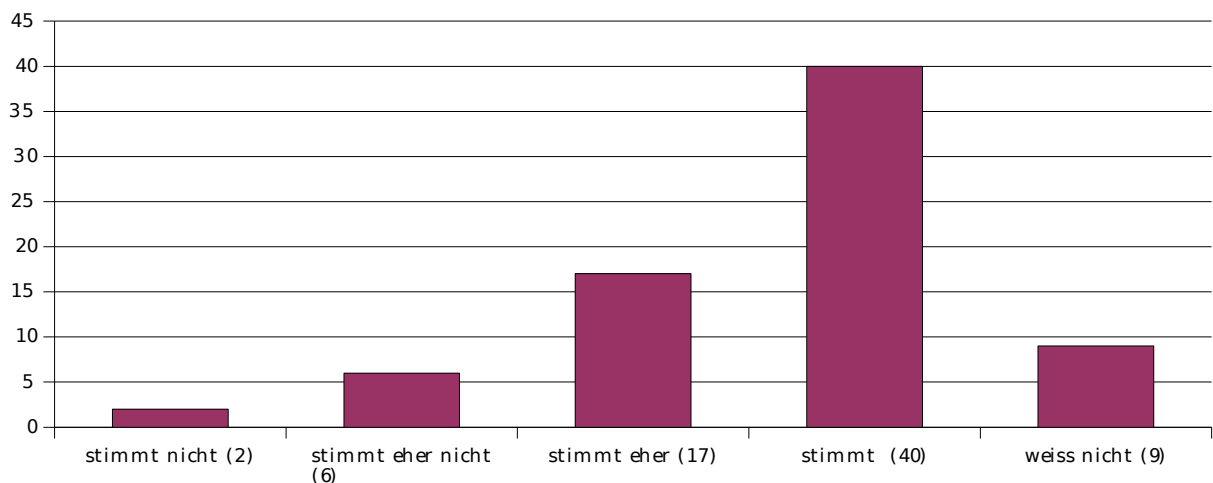

Mittelwert : 3.46      Standardabweichung : 0.79

### 14. Der Tutor kann Zusammenhänge gut erklären.

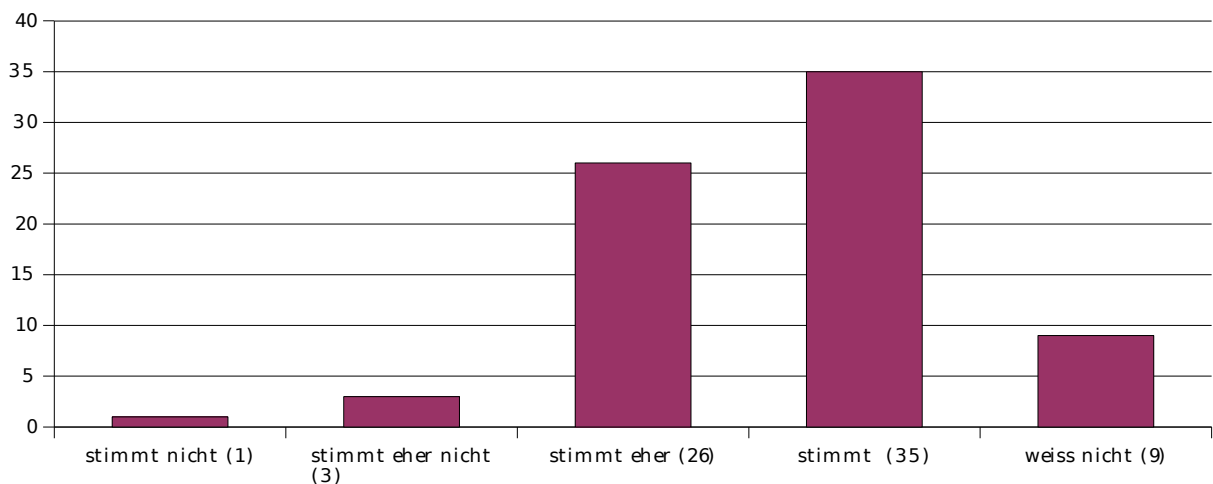

Mittelwert : 3.46      Standardabweichung : 0.66

**15. Der Tutor geht auf Fragen & Anregungen der Studenten ein.**

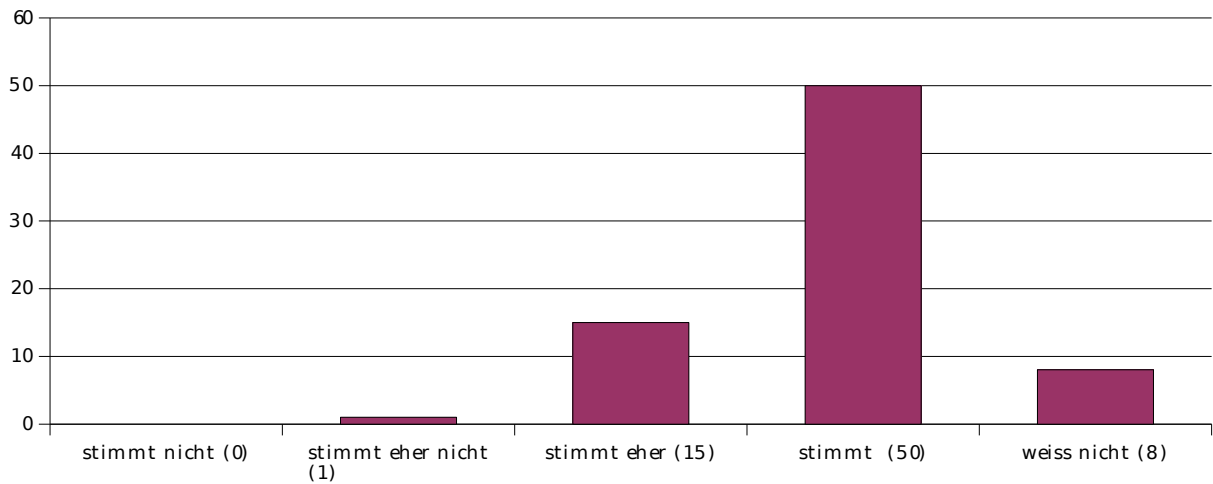

Mittelwert : 3.74      Standardabweichung : 0.47

**16. Der Tutor korrigiert die Zettel verständlich & nachvollziehbar.**

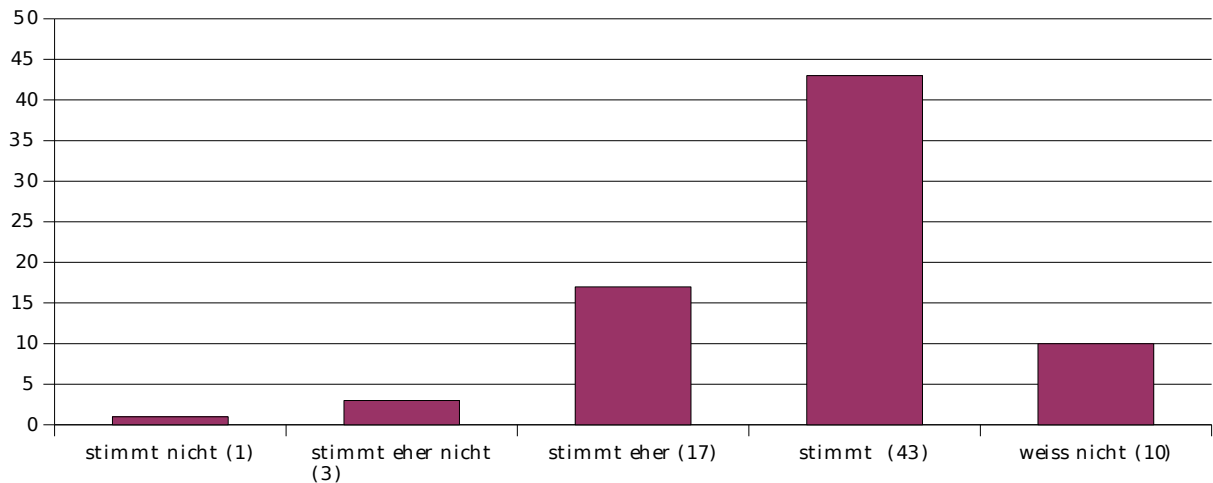

Mittelwert : 3.59      Standardabweichung : 0.65

**17. Der Tutor korrigiert die Zettel fair.**

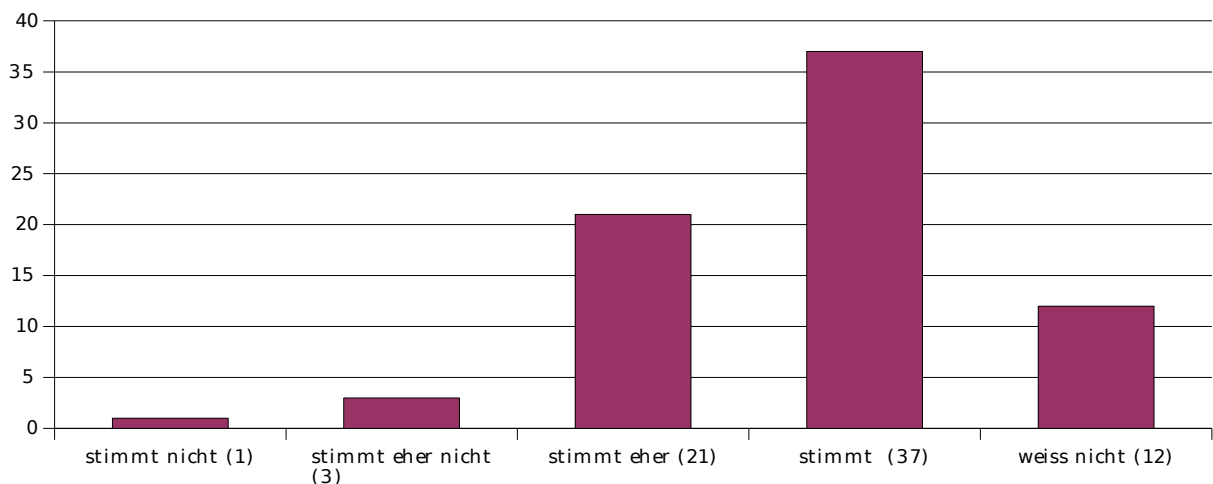

Mittelwert : 3.52      Standardabweichung : 0.67

### 18. Der Tutor verhält sich den Studenten gegenüber freundlich und respektvoll.

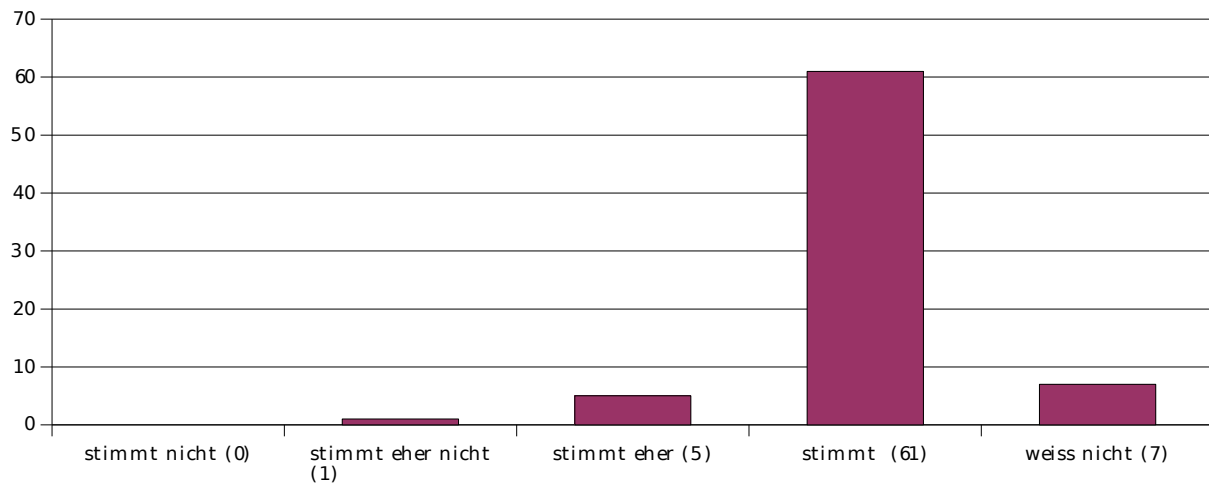

Mittelwert : 3.9      Standardabweichung : 0.35

Die Berechnung der Mittelwerte und Standardabweichungen bei den Fragen 19 bis 23 geschieht mittels folgender Bewertungsgrundlage:

- viel zu niedrig : 1
- etwas zu niedrig : 2
- genau richtig : 3
- etwas zu hoch : 4
- viel zu hoch : 5

Die Antworten „weiss nicht“ werden hierbei nicht berücksichtigt.

### 19. Der Schwierigkeitsgrad der Veranstaltung ist ...

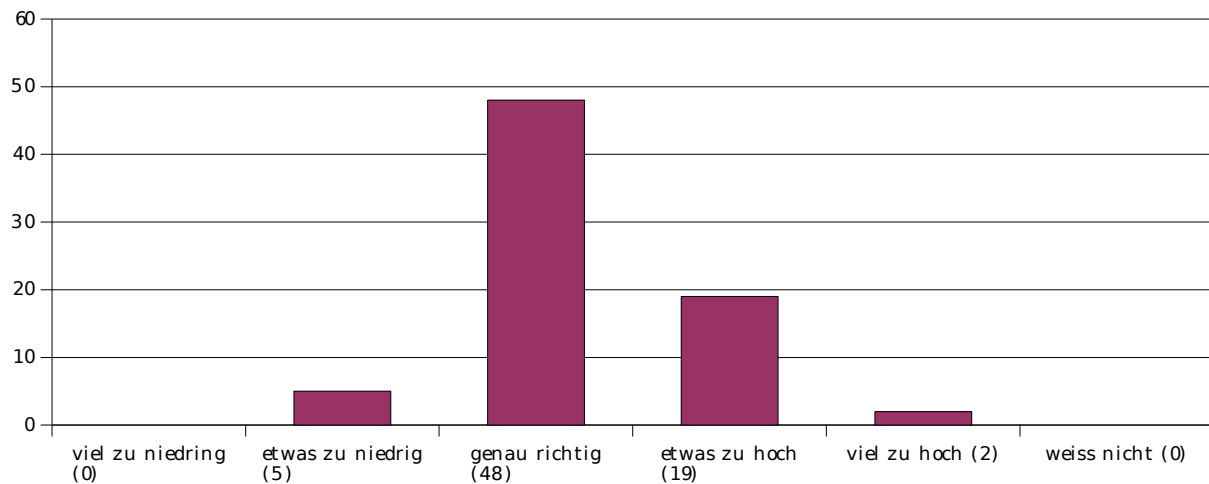

Mittelwert : 3.24      Standardabweichung : 0.61

### 20. Der Stoffumfang der Veranstaltung ist ...

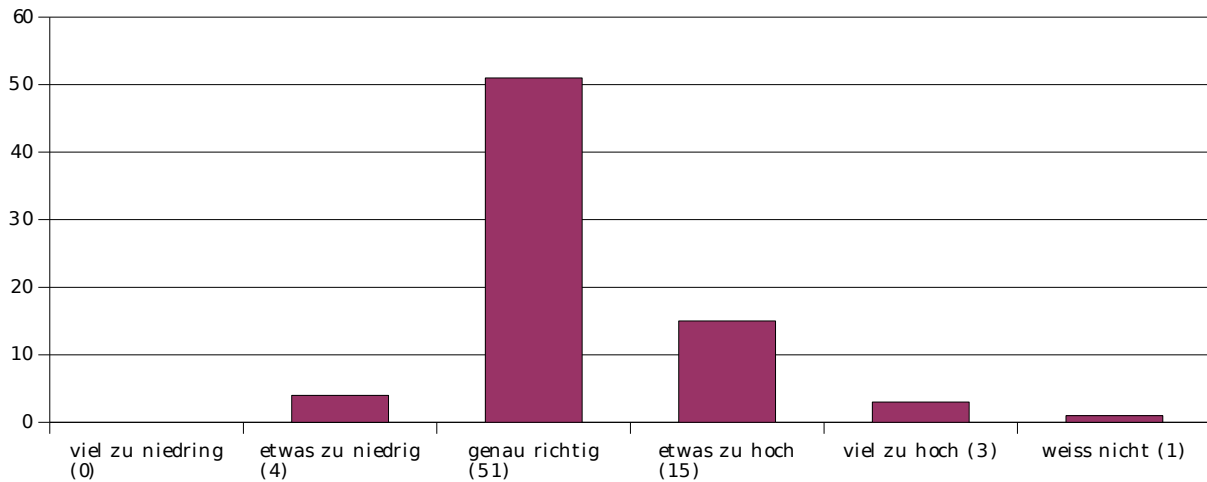

Mittelwert : 3.23      Standardabweichung : 0.61

### 21. Das Tempo der Veranstaltung ist ...

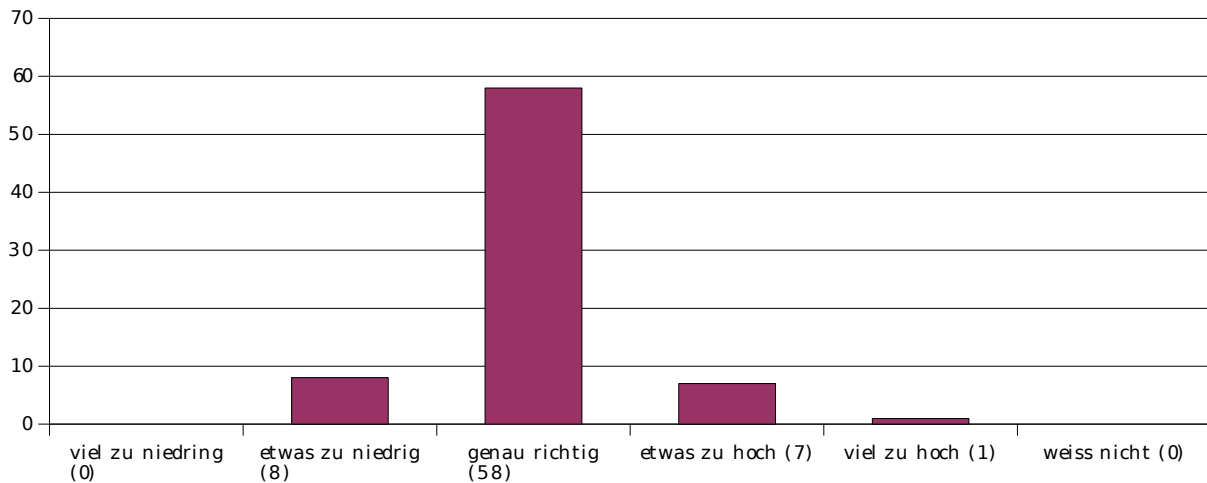

Mittelwert : 3.01      Standardabweichung : 0.51

### 22. (Falls es Übungsaufgaben gibt) Der Schwierigkeitsgrad der Übungsaufgaben ist ...

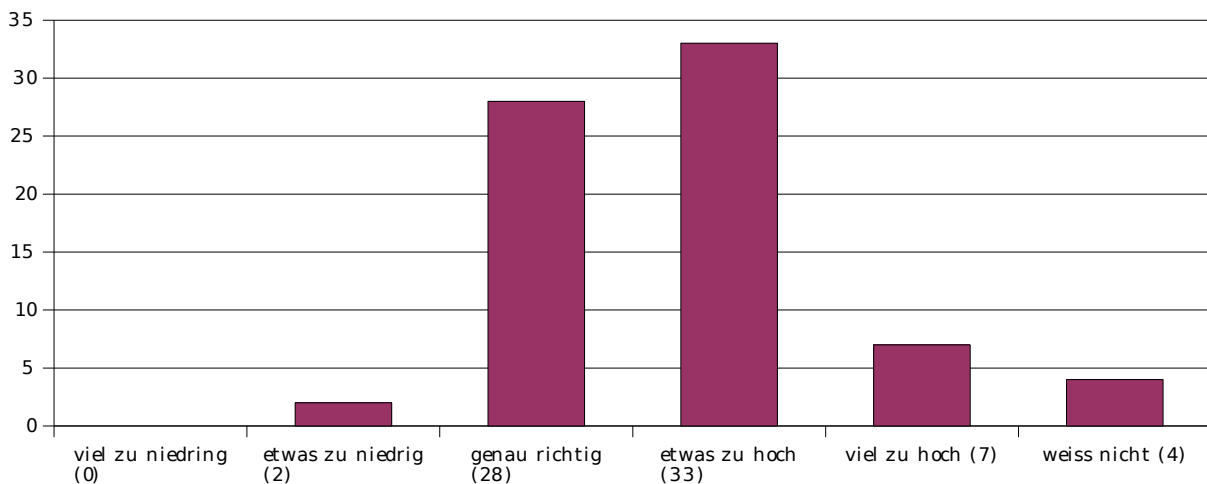

Mittelwert : 3.64      Standardabweichung : 0.7



### 23. (Falls es Übungsaufgaben gibt) Der Umfang der Zettel ist ...

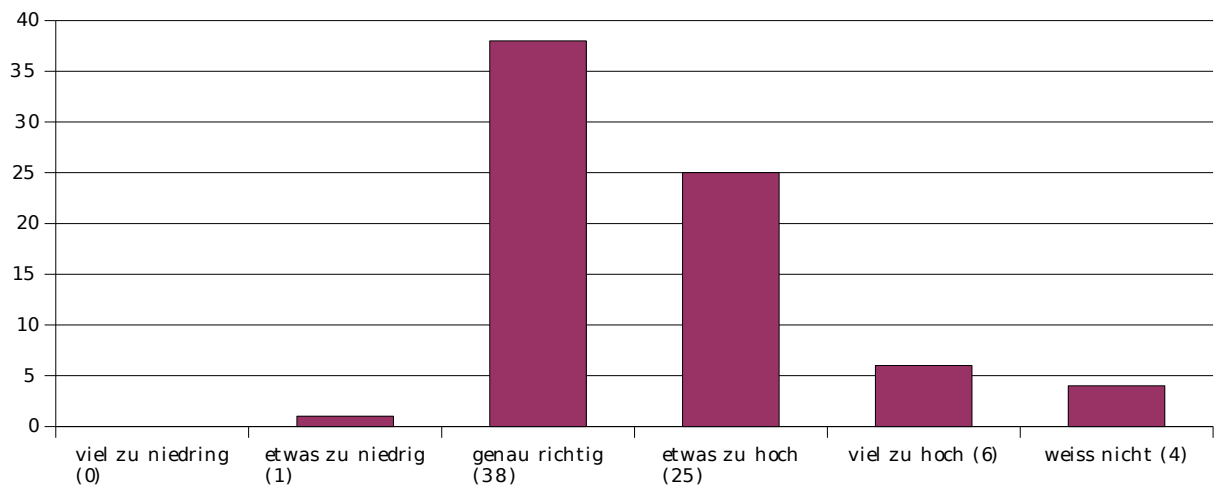

Mittelwert : 3.51      Standardabweichung : 0.67

Die Berechnung des Mittelwerts und Standardabweichung der nächsten Frage geschieht mittels folgender Bewertungsgrundlage:

sehr gering : 1  
gering : 2  
mittel : 3  
groß : 4  
sehr groß : 5

Die Antworten „weiss nicht“ werden hierbei nicht berücksichtigt.

### 24. Mein Interesse an dieser Veranstaltung ist ...

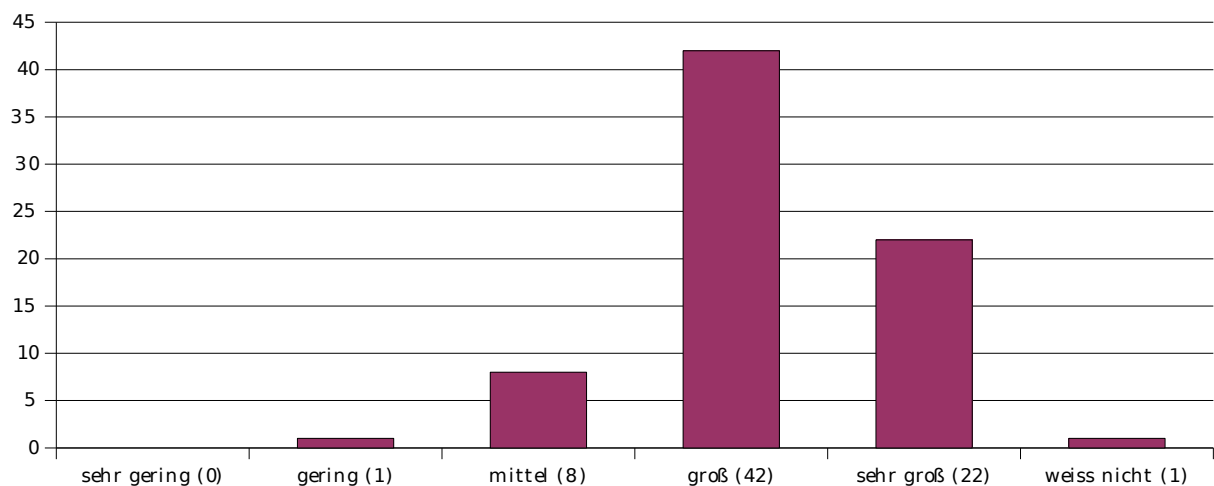

Mittelwert : 4.16      Standardabweichung : 0.66

Die Berechnung des Mittelwerts und Standardabweichung der nächsten Frage geschieht mittels folgender Bewertungsgrundlage:

sehr wenig : 1  
wenig : 2  
einiges : 3  
viel : 4  
sehr viel : 5

Die Antworten „weiss nicht“ werden hierbei nicht berücksichtigt.

## 25. Ich habe in der Veranstaltung gelernt ...

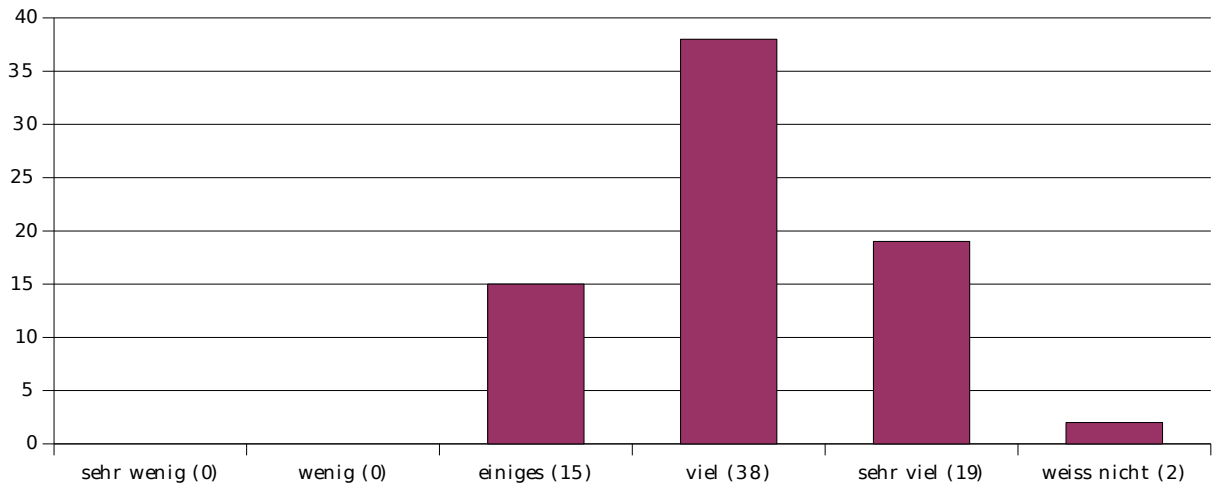

Mittelwert : 4.06      Standardabweichung : 0.68

Bei den folgenden drei Fragen werden Schulnoten verwendet.

(1="sehr gut", 2="gut", 3="befriedigend", 4="ausreichend", 5="mangelhaft", 6="ungenügend")

Die Antworten „weiss nicht“ werden bei der Berechnung des Mittelwerts und der Standardabweichung nicht berücksichtigt.

## 26. Welche Schulnote würdest Du dem Veranstaltungsleiter geben?

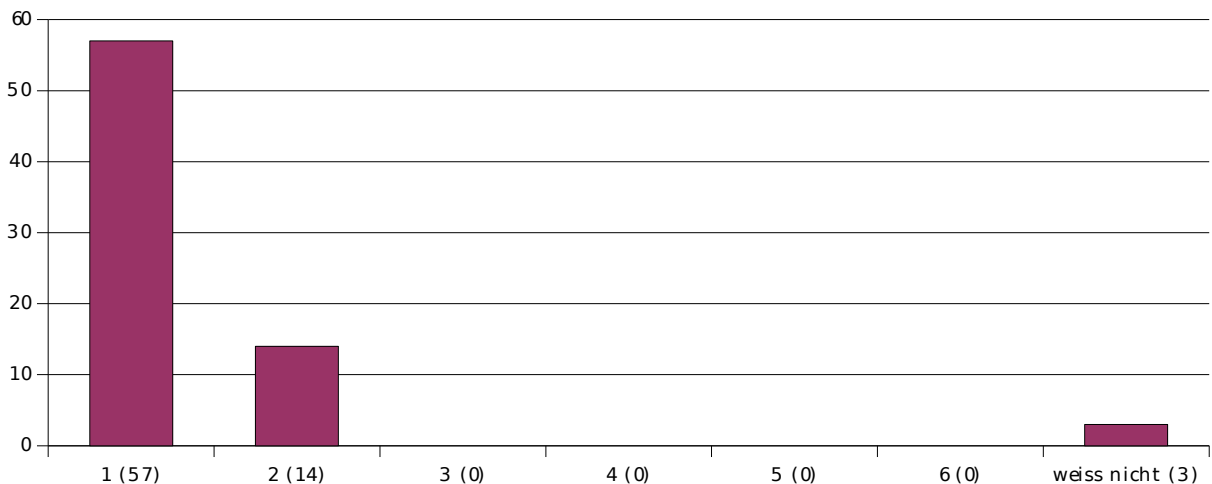

Mittelwert : 1.2      Standardabweichung : 0.4

### 27. Welche Schulnote würdest Du dem Tutor geben?

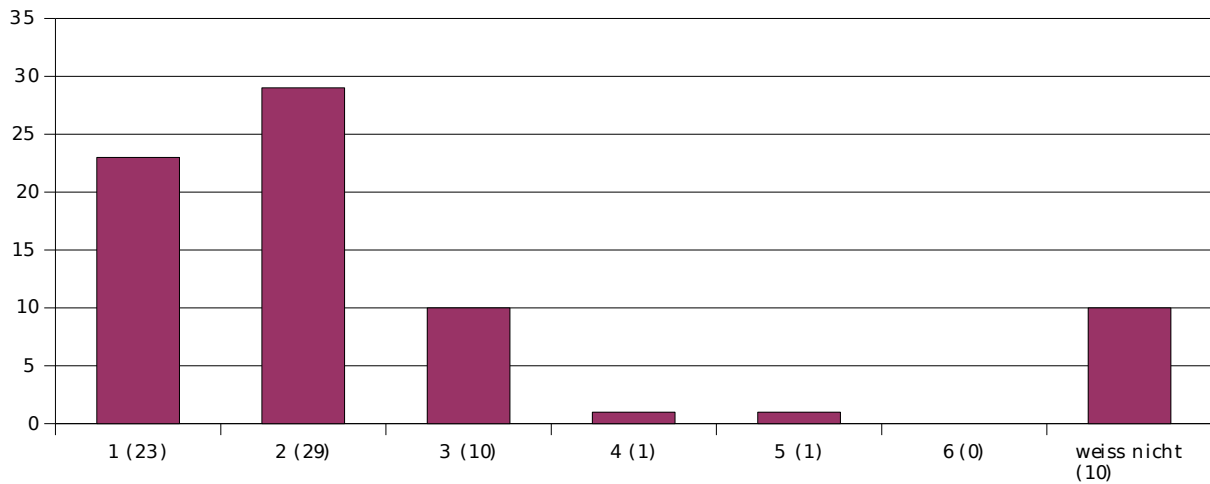

Mittelwert : 1.88      Standardabweichung : 0.84

### 28. Welche Schulnote würdest Du der Veranstaltung insgesamt geben?

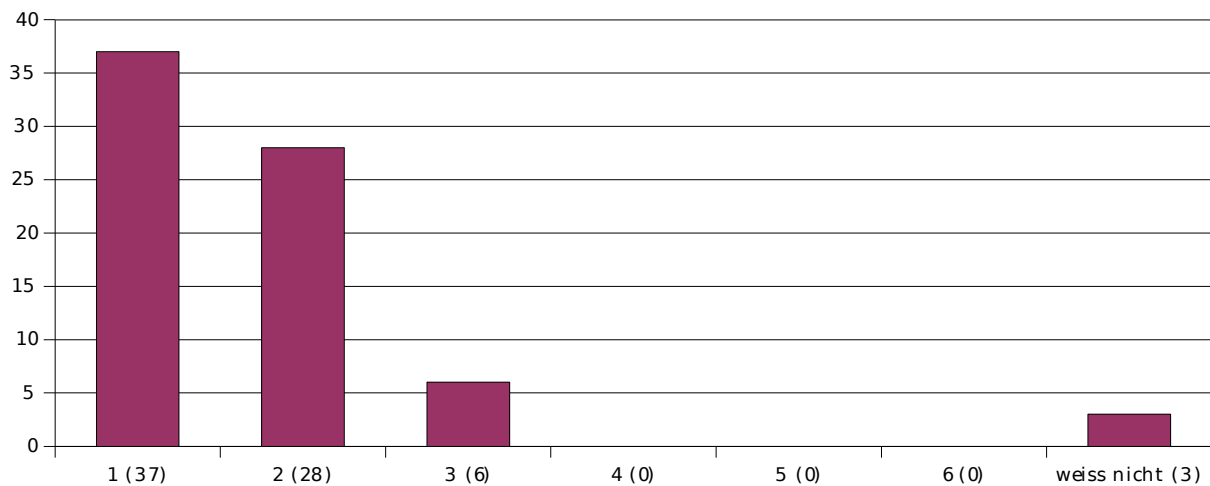

Mittelwert : 1.56      Standardabweichung : 0.64

Die Berechnung des Mittelwerts und Standardabweichung der nächsten Frage geschieht mittels folgender Bewertungsgrundlage:

bis zu einer Stunde : 0.5

1 bis 3 Stunden : 2

3 bis 6 Stunden : 4.5

6 bis 10 Stunden : 8

10 bis 20 Stunden : 15

mehr als 20 Stunde: 25

Die Antworten „weiss nicht“ werden hierbei nicht berücksichtigt.

**29. Wie viele Stunden wendest Du im Durchschnitt pro Woche außerhalb der Veranstaltung für die Erarbeitung der Lerninhalte auf (inkl. Zettelrechnen)?**

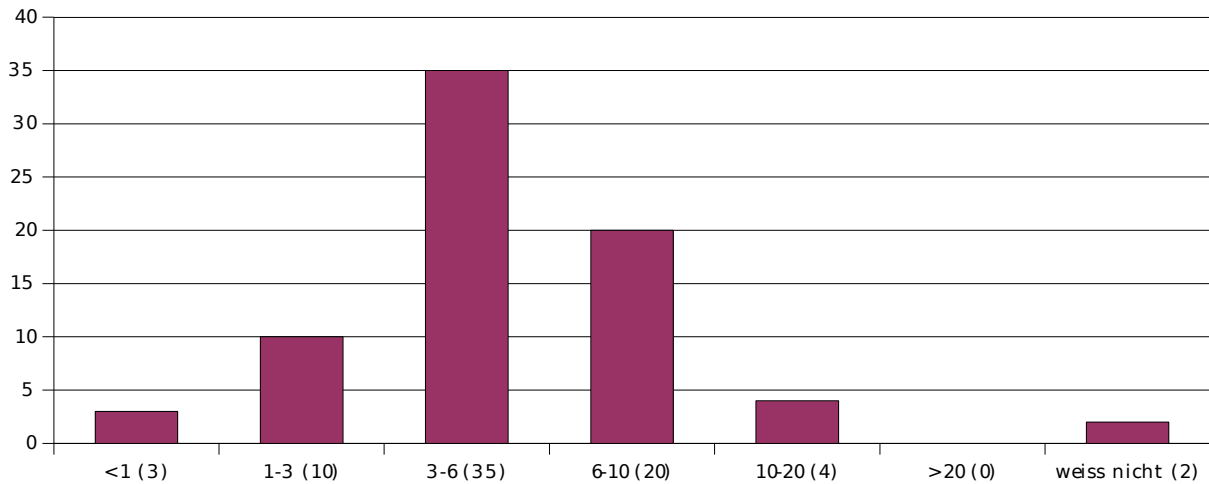

Mittelwert : 5.54

Standardabweichung : 2.53

Die letzten drei Fragen bieten keine sinnvolle Grundlage zur Ermittlung von Mittelwert und Standardabweichung.

Für die Beschriftung des folgenden Diagramms gilt:

- DI - „Diplom Informatik“
- BI - „Bachelor / Master Informatik“
- LI - „Lehramt Informatik“
- ED - „Ergänzungsstudiengang Datenverarbeitung“
- EI - „Ergänzungsstudiengang Informatik“
- DM - „Diplom Mathematik“
- BM - „Bachelor / Master Mathematik“
- LM - „Lehramt Mathematik“
- DW - „Diplom Wirtschaftsmathematik“
- BW - „Bachelor / Master Wirtschaftsmathematik“
- P - „Physik“
- C - „Chemie“
- B - „Biologie“
- Ph - „Pharmazie“
- HM - „Humanmedizin“
- AM - „andere Medizinstudiengänge“
- MN - „Magisterstudiengang mit Nebenfach“
- S - „sonstiges“

### 30. Was studierst Du im Hauptfach?

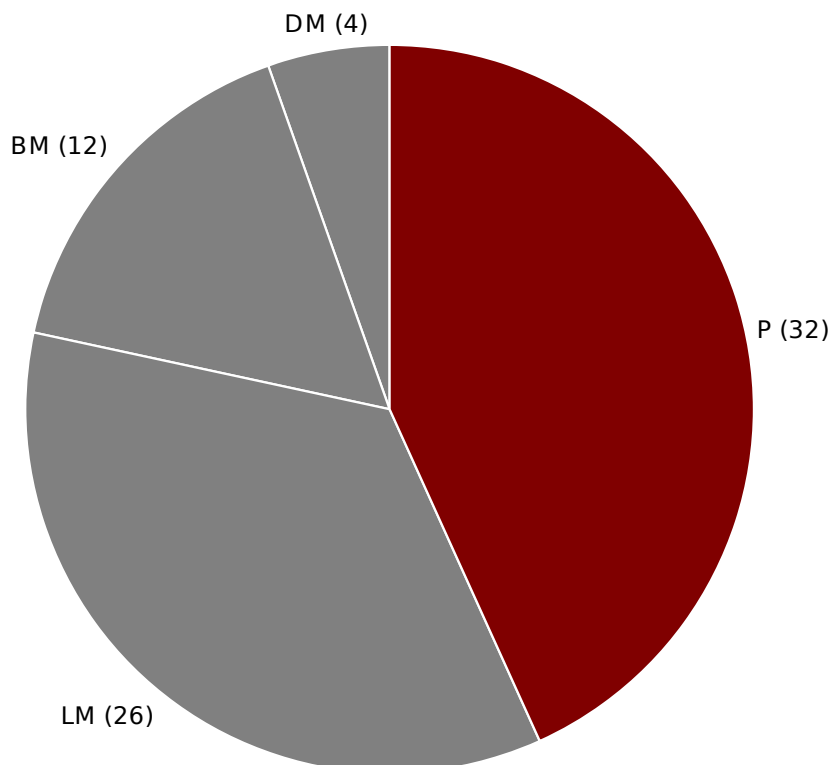

### 31. Was ist Deine Fachsemesterzahl im Hauptfach?

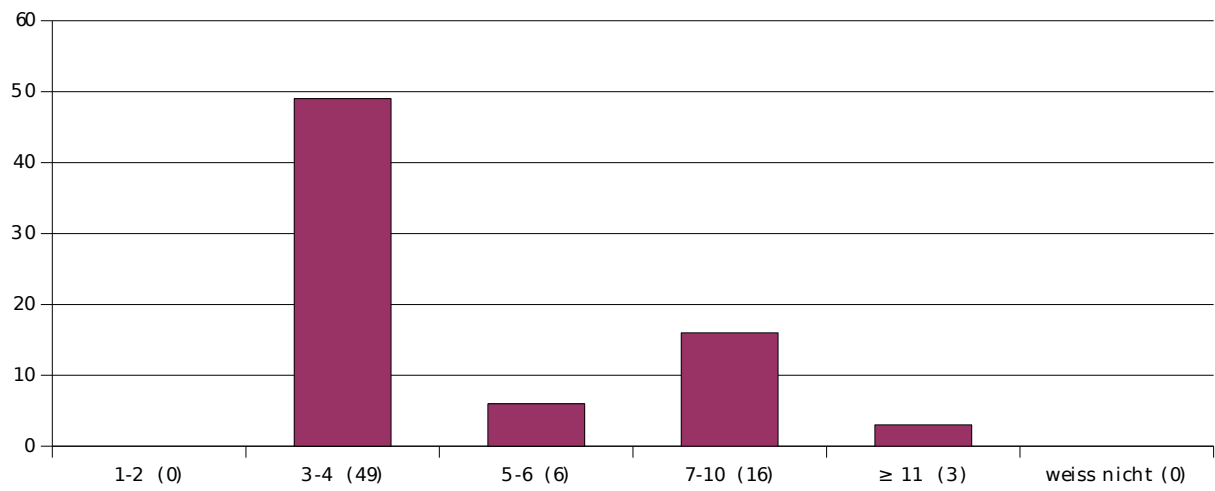

### 32. Dürfen wir zum Schluss noch nach Deinem Geschlecht fragen?

