

Veranstaltungstitel : Funktionentheorie 1
im Sommersemester 2010
Dozent : Prof. Dr. Georg Schumacher
Tutor : Thomas Geiger
Umfrageteilnehmer: 10 (Tutorium), 27 (insgesamt)
Tutoren : 3
bearbeitet von : Sebastian Hensel, Nicole Denz

Hier die gesondert für dieses Tutorium ausgewerteten Fragen. Die vorlesungsweite Auswertung dieser Fragen, sowie die Auswertung der anderen Fragen findest du auf unserer Homepage. (www.mathematik.uni-marburg.de/~fachschaft)

Die Berechnung der Mittelwerte und Standardabweichungen bei den Fragen 13 bis 18 geschieht mittels folgender Bewertungsgrundlage:

stimmt nicht : 1
stimmt eher nicht : 2
stimmt eher : 3
stimmt : 4

Die Antworten „weiss nicht“ werden hierbei nicht berücksichtigt.

13. Das Tutorium trägt zum Verständnis des Stoffes bei.

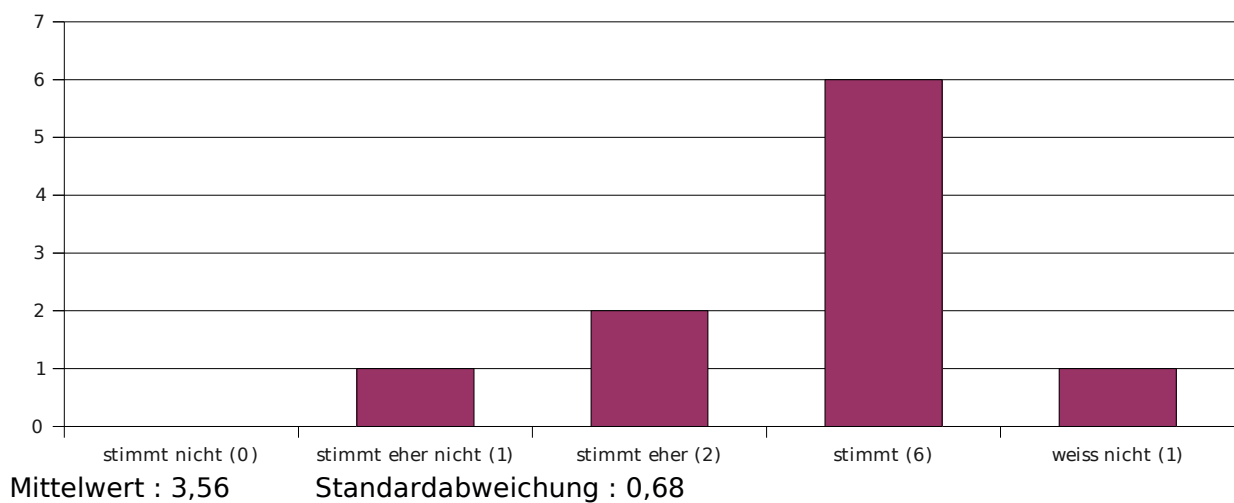

14. Der Tutor kann Zusammenhänge gut erklären.

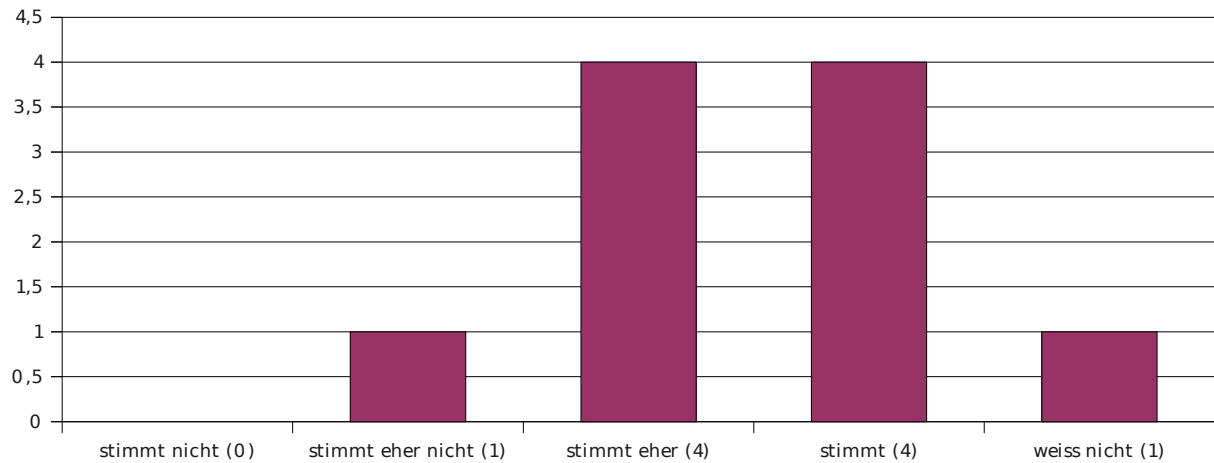

Mittelwert : 3,33

Standardabweichung : 0,67

15. Der Tutor geht auf Fragen & Anregungen der Studenten ein.

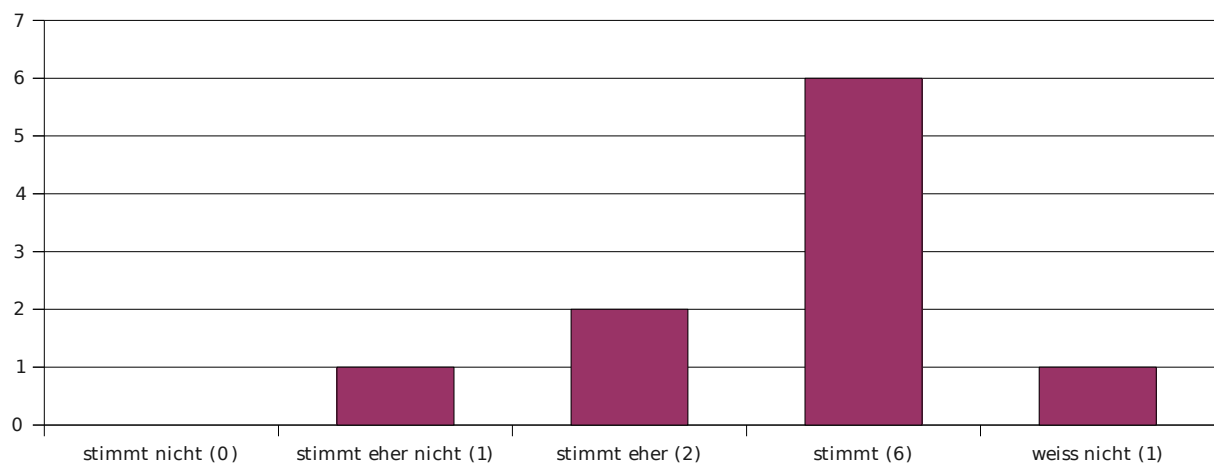

Mittelwert : 3,56

Standardabweichung : 0,68

16. Der Tutor korrigiert die Zettel verständlich & nachvollziehbar.

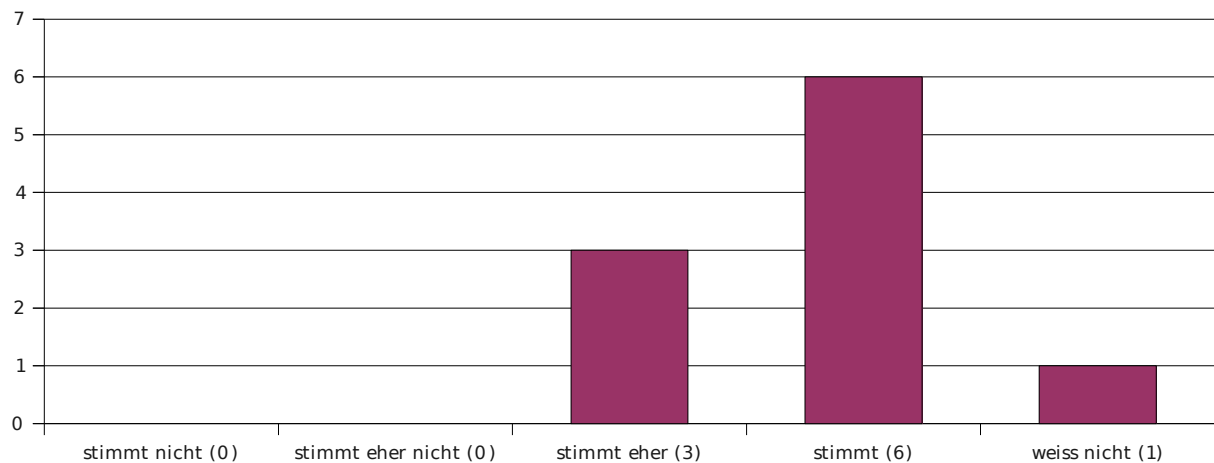

Mittelwert : 3,67

Standardabweichung : 0,47

17. Der Tutor korrigiert die Zettel fair.

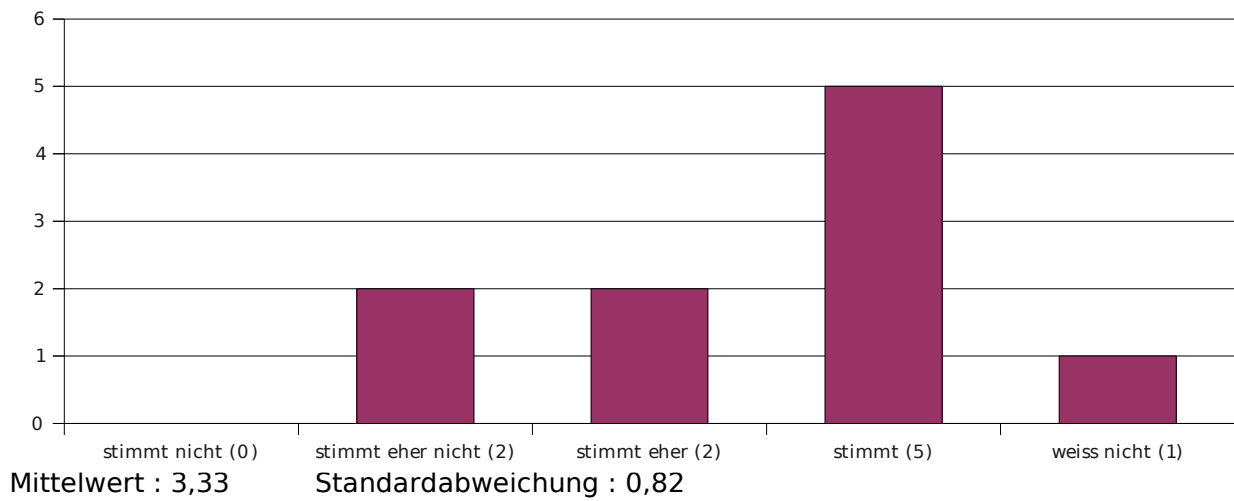

18. Der Tutor verhält sich den Studenten gegenüber freundlich und respektvoll.

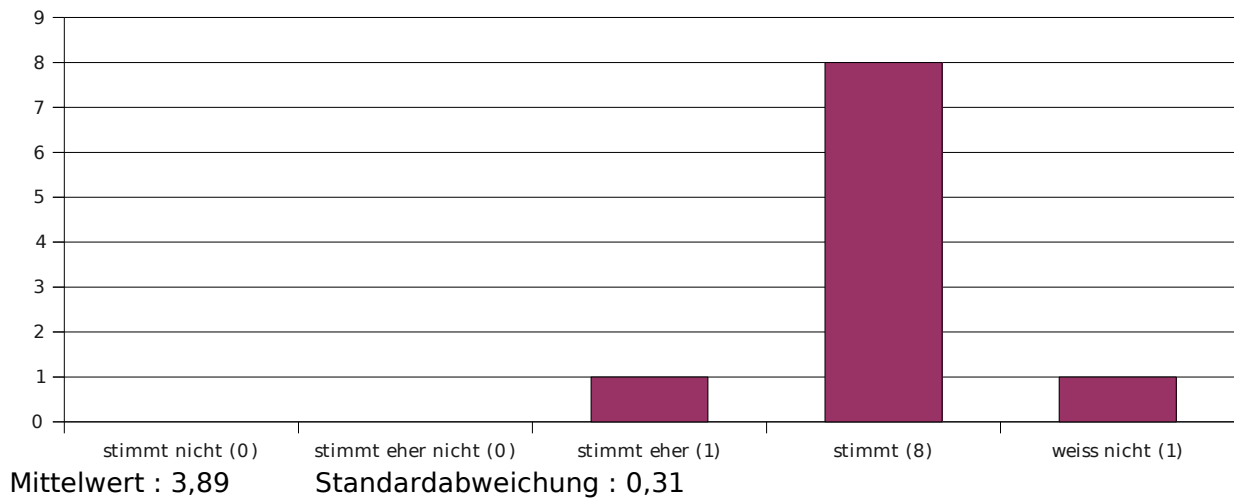

Bei der folgenden Frage werden Schulnoten verwendet.

(1="sehr gut", 2="gut", 3="befriedigend", 4="ausreichend", 5="mangelhaft", 6="ungenügend")

Die Antworten „weiss nicht“ werden bei der Berechnung des Mittelwerts und der Standardabweichung nicht berücksichtigt.

27. Welche Schulnote würdest Du dem Tutor geben?

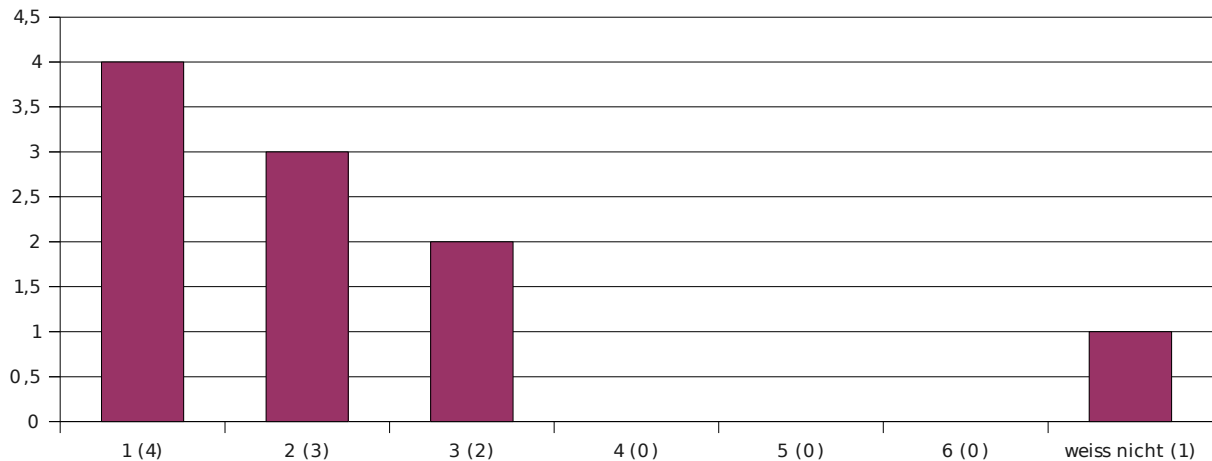

Mittelwert : 1,78

Standardabweichung : 0,79

Die Berechnung des Mittelwerts und Standardabweichung der nächsten Frage geschieht mittels folgender Bewertungsgrundlage:

bis zu einer Stunde : 0,5

1 bis 3 Stunden : 2

3 bis 6 Stunden : 4,5

6 bis 10 Stunden : 8

10 bis 20 Stunden : 15

mehr als 20 Stunde: 25

Die Antworten „weiss nicht“ werden hierbei nicht berücksichtigt.

29. Wie viele Stunden wendest Du im Durchschnitt pro Woche außerhalb der Veranstaltung für die Erarbeitung der Lerninhalte auf (inkl. Zettelrechen)?

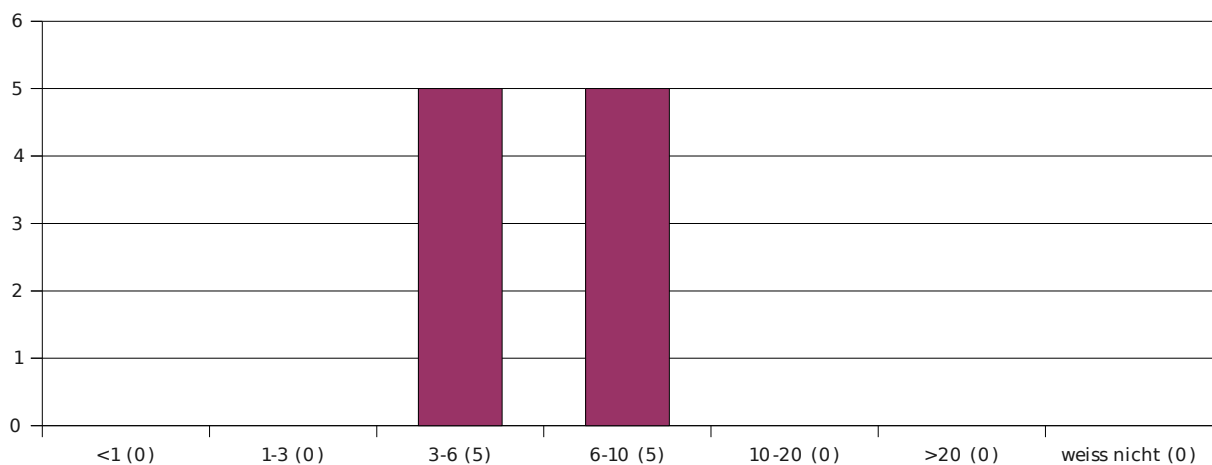

Mittelwert : 6,25

Standardabweichung : 2,8

Mittelwert der Vorlesung : 5,88

Achtung! Die folgenden individuellen Kommentare der Studierenden wurden abgesehen von einigen grammatikalischen Anpassungen 1:1 übernommen. Für Beleidigungen oder feindselige Äußerungen übernimmt die Fachschaft keine Verantwortung!

Dies möchten die Teilnehmer der Umfrage dem Veranstaltungsleiter mitteilen:

- Sehr gut! Wenn doch jedes Tutorium so wäre... Allerdings: Gerne auch Studenten vorrechnen lassen.