

Veranstaltungstitel : Algebra II (Galoistheorie)
im Sommersemester 2012
Dozent : Prof. Dr. Hans-Peter Schlickewei
Tutor : Thomas Geiger
Umfrageteilnehmer : 7 (Tutorium), 7 (insgesamt)
Tutoren : 1
bearbeitet von : Lukas Haag

Hier die gesondert für dieses Tutorium ausgewerteten Fragen. Die vorlesungsweite Auswertung dieser Fragen, sowie die Auswertung der anderen Fragen findest du auf unserer Homepage.
(www.mathematik.uni-marburg.de/~fachschaft)

Die Berechnung der Mittelwerte und Standardabweichungen bei den Fragen 13 bis 18 geschieht mittels folgender Bewertungsgrundlage:

stimmt nicht : 1
stimmt eher nicht : 2
stimmt eher : 3
stimmt : 4

Die Antworten „weiss nicht“ werden hierbei nicht berücksichtigt.

13. Das Tutorium trägt zum Verständnis des Stoffes bei.

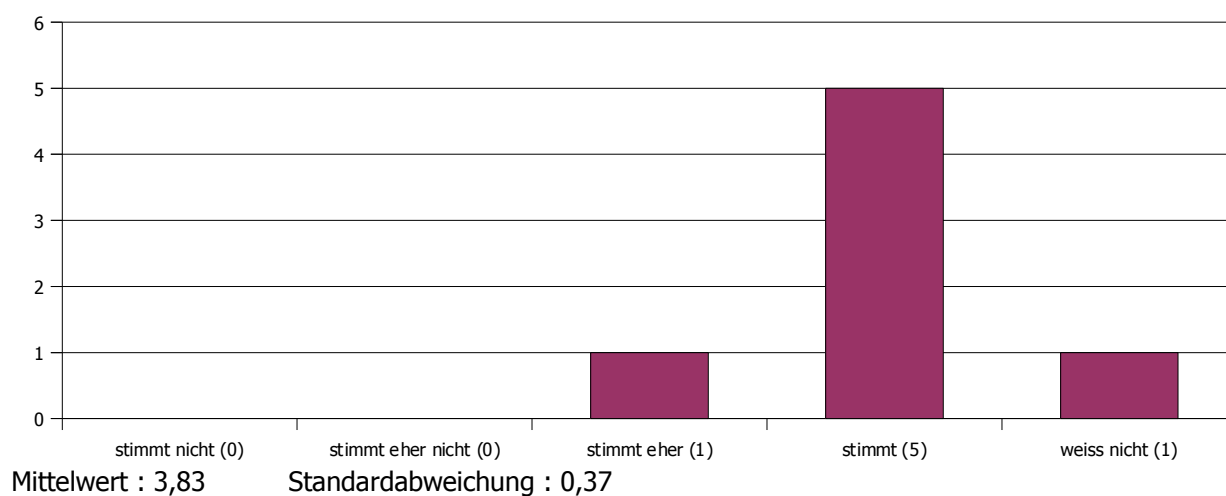

14. Der Tutor kann Zusammenhänge gut erklären.

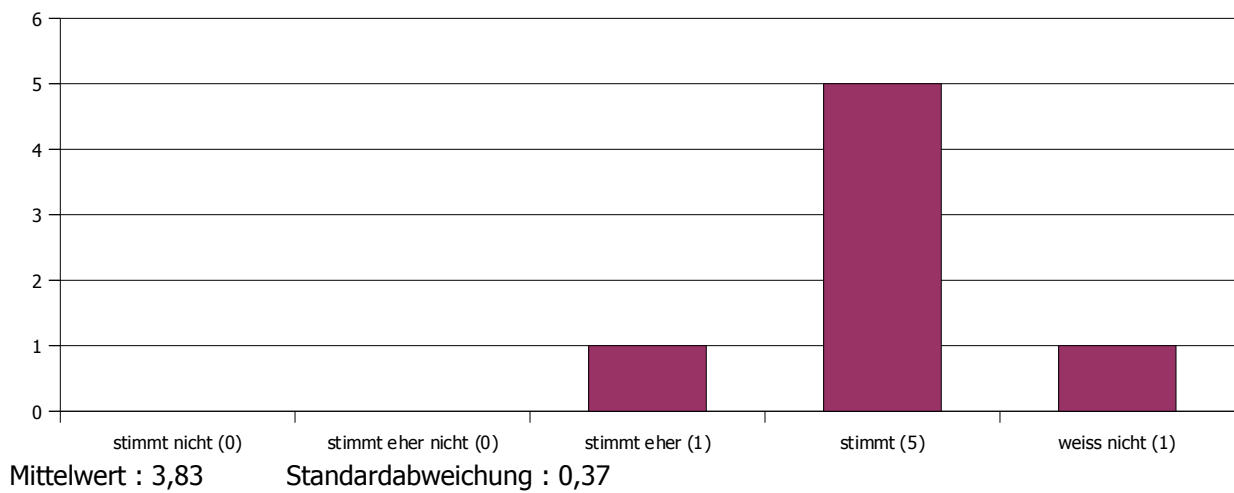

15. Der Tutor geht auf Fragen & Anregungen der Studenten ein.

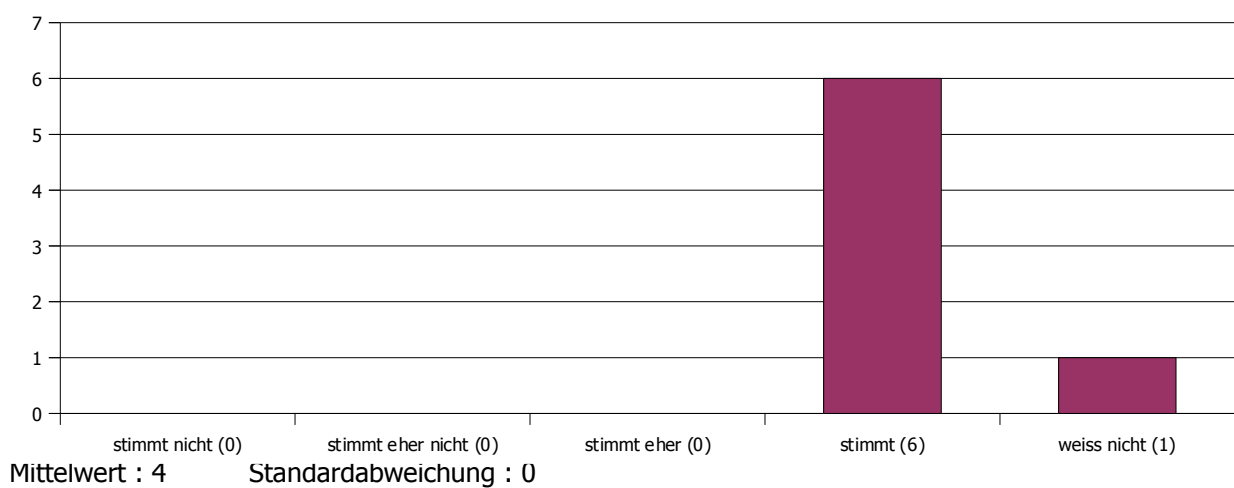

16. Der Tutor korrigiert die Zettel verständlich & nachvollziehbar.

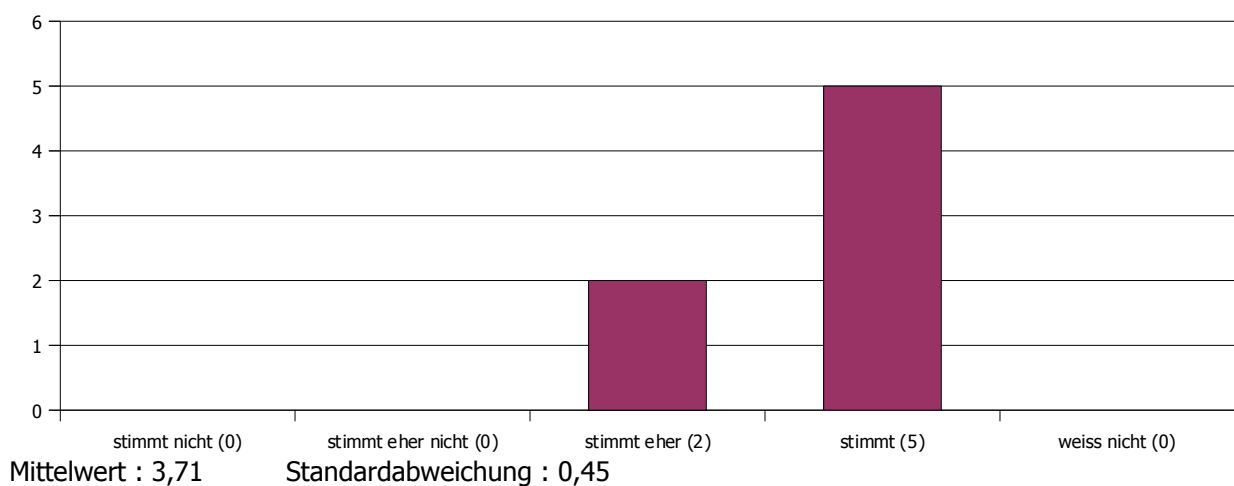

17. Der Tutor korrigiert die Zettel fair.

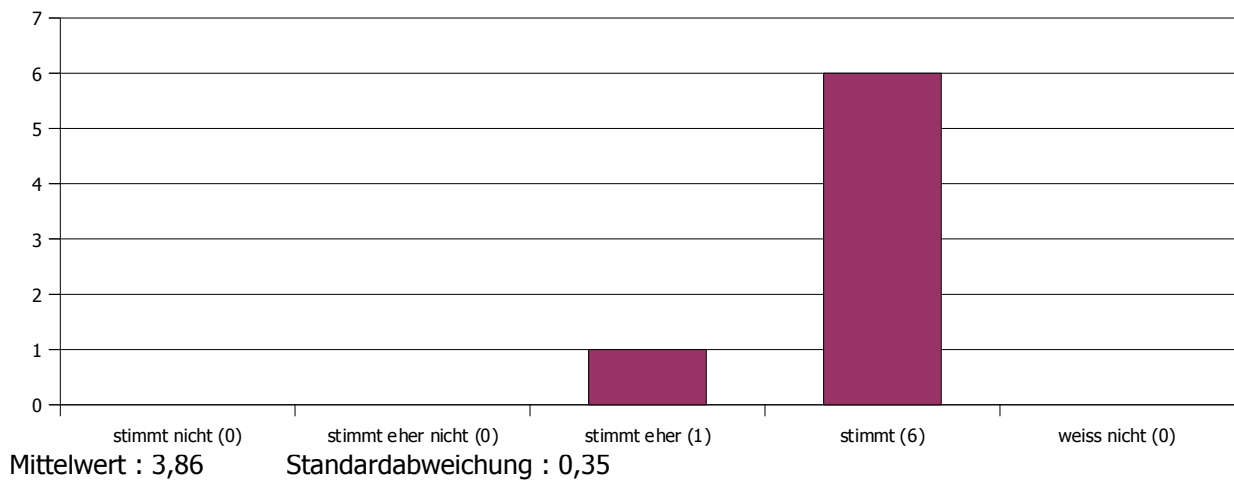

18. Der Tutor verhält sich den Studenten gegenüber freundlich und respektvoll.

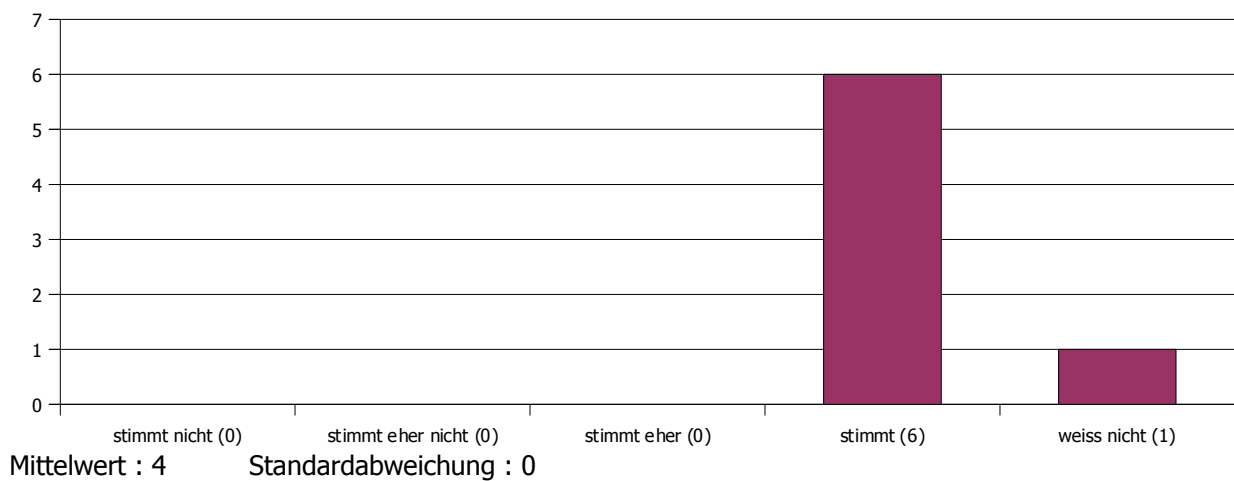

Bei der folgenden Frage werden Schulnoten verwendet.

(1="sehr gut", 2="gut", 3="befriedigend", 4="ausreichend", 5="mangelhaft", 6="ungenügend")

Die Antworten „weiss nicht“ werden bei der Berechnung des Mittelwerts und der Standardabweichung nicht berücksichtigt.

27. Welche Schulnote würdest Du dem Tutor geben?

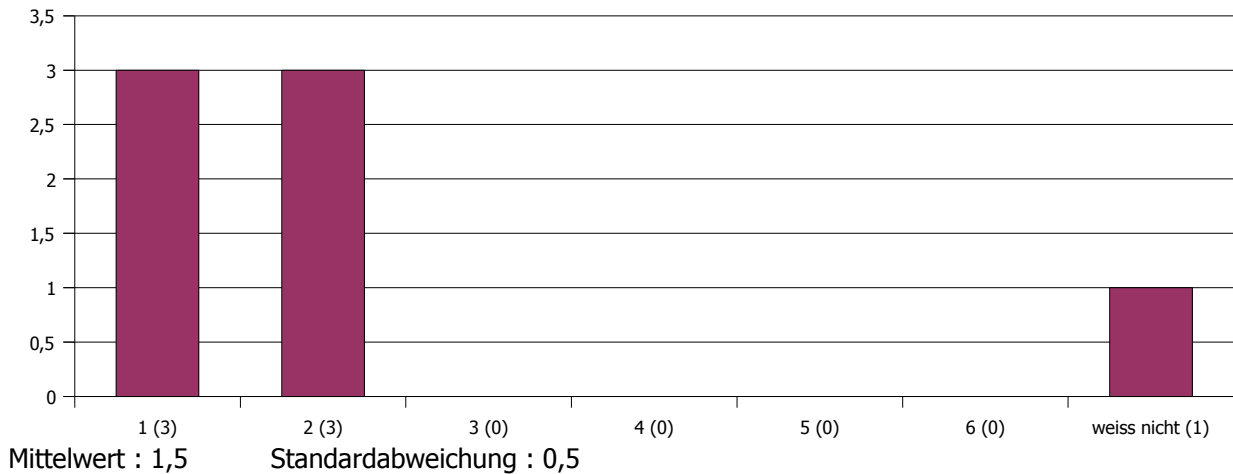

Die Berechnung des Mittelwerts und Standardabweichung der nächsten Frage geschieht mittels folgender Bewertungsgrundlage:

bis zu einer Stunde : 0,5

1 bis 3 Stunden : 2

3 bis 6 Stunden : 4,5

6 bis 10 Stunden : 8

10 bis 20 Stunden : 15

mehr als 20 Stunden : 25

Die Antworten „weiss nicht“ werden hierbei nicht berücksichtigt.

29. Wie viele Stunden wendest Du im Durchschnitt pro Woche außerhalb der Veranstaltung für die Erarbeitung der Lerninhalte auf (inkl. Zettelrechnen)?

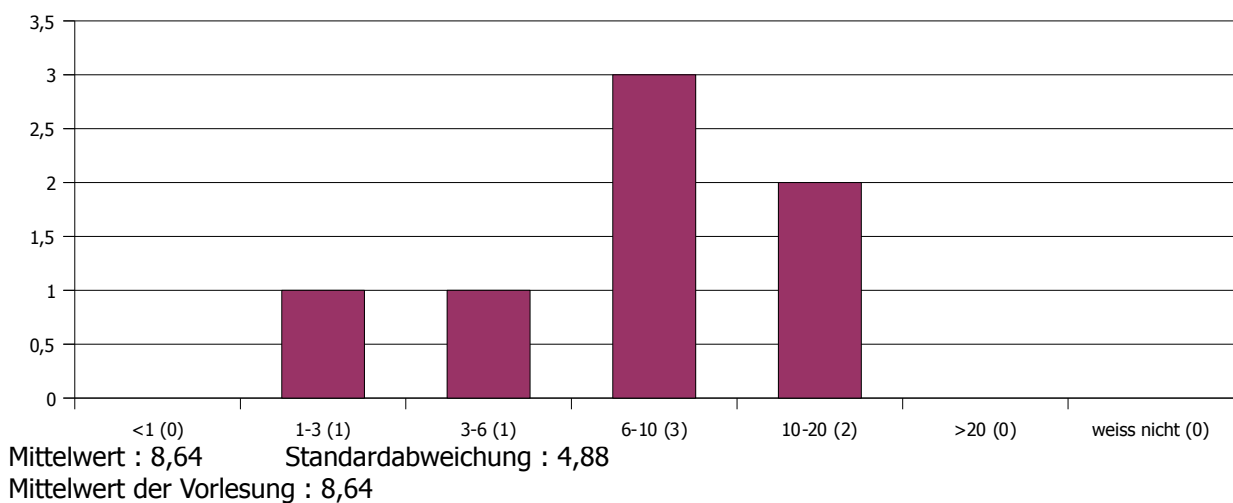

Achtung! Die folgenden individuellen Kommentare der Studierenden wurden abgesehen von einigen grammatikalischen Anpassungen 1:1 übernommen. Für Beleidigungen oder feindselige Äußerungen übernimmt die Fachschaft keine Verantwortung!

Dies möchten die Teilnehmer der Umfrage dem Veranstaltungsleiter mitteilen:

Es liegen keine Kommentare zur Veranstaltung vor.